

## ÁREA POTENCIAL PARA CUSTODIA DEL TERRITORIO

IDENTIFICADOR: ..... 29193 | 001 | S00

MUNICIPIO: ..... Málaga

NOMBRE: ..... Santo Pitar

GRADO DE POTENCIALIDAD: ..... B

SUPERFICIE: ..... 257.805 m<sup>2</sup>

### LOCALIZACIÓN:

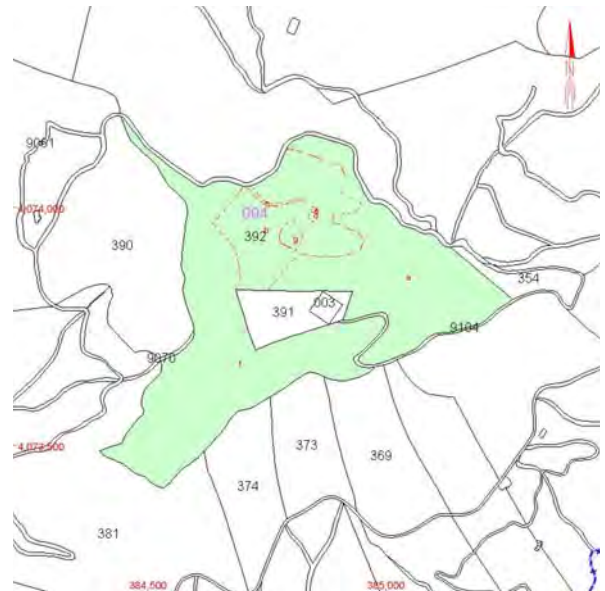

## VALORES POTENCIALES

---

### Valores Naturales:

- Flora: Regeneración espontánea de alcornocal en su cara norte. Matorral autóctono regenerándose: Madreselva, Labiérnago, Lentisco, Cornicabra, Majuelo, Rosa canina. En la cara sur regeneración de Encinar. En la parte más alta entre la Mina y el Lagar restos de los originales Fresno y Olmo. En los alrededores del Lagar, restos de las antiguas zonas ajardinadas con Pinos piñoneros, Álamo blanco y Álamo negro, Cipreses, Alméz. En un afluyente de la Cañada del Higuerón con una pequeña lámina de agua constante todo el año.: Olmo, Almez, Zarzamora, Aladierno, Madreselva, Rosa canina, Majuelo.
- Fauna: Pico picapinos, Pito real, Búho real, Autillo, Mochuelo, Águila culebrera, Cernicalo vulgar, Lechuza común, Roquero solitario, Golondrina dáurica y común, Collalba negra, Fringílidos, Páridos y Sílvidos habituales, Picogordo, Ruiseñor, Petirrojo, Colirrojo tizón, Zorzal común, Zorzal charlo, Arrendajo, Paloma torcaz, Papamoscas gris, Escribano montesino, Escribano soteño, Murciélagos, Zorro, Jabalí, Tejón, Turón, Lirón careto, Sapo común. Importante paso migratorio de aves.
- Hidrografía: Surgencia de agua a 400 ms de la cima. Manantial del Lagar del Cerro. Nacimiento de la Cañada del Higuerón.
- Medio Físico: Ladera norte del Cerro Santo Pitar (1.021 m.s.m.)
- Usos del suelo: La regeneración botánica tienen un gran potencial para mejoras de biodiversidad.

### Valores Patrimoniales:

- Restos del Lagar del Cerro. En los alrededores existen majanos que podrían corresponderse con restos de la muralla del castillo de Sant Batir. Restos de cerámicas de torno lento en toda la zona.

### Valores Turísticos:

- Ruta senderista señalizada de Santo Pitar – Carretera de Olías - Venta Cárdenas. Circular.
- Cercanía de los restos del Lagar del Cerro y de La Coracha y de restos de torres cuadradas.

### Valores Agropecuarios:

- Ganado caprino y ovino.

### Viabilidad:

- Viario: Pista de Santo Pitar – Carretera de Olías a Comares.

### Parcelas Catastrales integrantes:

- 29900A004003920000PD

## ARCHIVO FOTOGRÁFICO

