

ÁREA POTENCIAL PARA CUSTODIA DEL TERRITORIO

IDENTIFICADOR: 29193 | 005 | S00

MUNICIPIO: Málaga

NOMBRE: Santo Pitar

GRADO DE POTENCIALIDAD: C

SUPERFICIE: 282.545 m²

LOCALIZACIÓN:

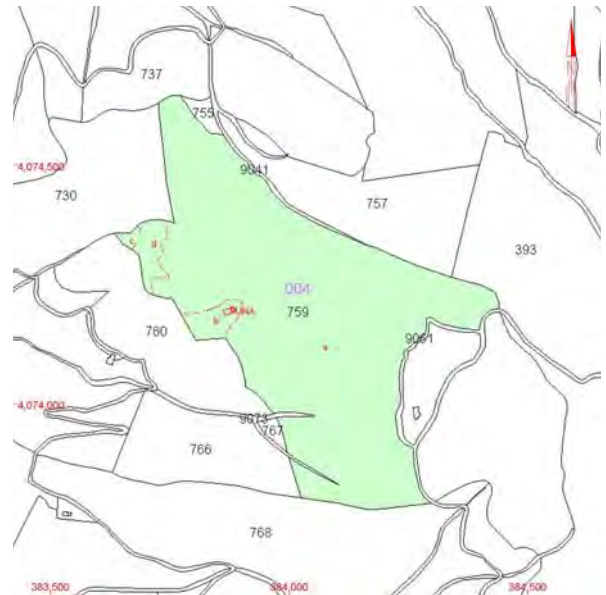

VALORES POTENCIALES

Valores Naturales:

- Flora: Regeneración espontánea de encinar muy importante. Matorral autóctono regenerándose: Lentisco, Cornicabra, Jaras, Coscoja, Majuelo, Rosa canina, Aladierno.
- Fauna: Pico picapinos, Búho real, Autillo, Mochuelo, Águila culebrera, Cernícalo vulgar, Lechuza común, Roquero solitario, Golondrina dáurica y común, Collalba negra, Fringílicos, Páridos y Silvídos habituales, Ruiseñor, Petirrojo, Colirrojo tizón, Zorzal común, Zorzal charlo, Arrendajo, Paloma torcaz, Escribano montesino, Escribano soteño, Chochí, Murciélagos, Zorro, Jabalí, Tejón, Turón, Comadreja, Lirón careto, Sapo común, Rana común.
- Hidrografía: Mina de La Coracha. Arroyo de La Coracha afluente del Arroyo de la Caldera.
- Medio Físico: Ladera occidental del Monte Santo Pitar hacia Arroyo de la Caldera y Montes de Málaga.
- Usos del suelo: Olivar – Almendral casi en desuso.

Valores Patrimoniales:

- Mina de La Coracha. Y Cortijo del mismo Nombre.

Viabilidad:

- Viario: Carretera Olías a Comares y Venta Galwey - Comares.

Parcelas Catastrales integrantes:

- 29900A004007590000PQ

ARCHIVO FOTOGRÁFICO

