

ÁREA POTENCIAL PARA CUSTODIA DEL TERRITORIO

IDENTIFICADOR: 29193|011|S00

MUNICIPIO: Málaga

NOMBRE: Santo Pitar

GRADO DE POTENCIALIDAD: B

SUPERFICIE: 10.656 m²

LOCALIZACIÓN:

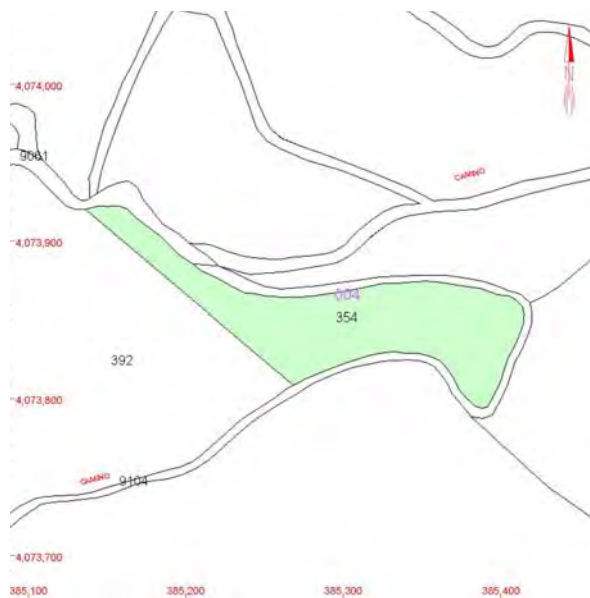

VALORES POTENCIALES

Valores Naturales:

- Flora: Importantísima regeneración espontánea de alcornocal al norte y de encinas al este (Cárdenas) y matorral noble autóctono recuperándose: Lentisco, Cornicabra, Jaras, Coscoja, Majuelo, Rosa canina, Aladierno, Acebuche, Madreselva, zonas con Madroño, algún Quejigo, Salix.
- Fauna: Pico picapinos, Pito real, Búho real, Autillo, Mochuelo, Águila culebrera, Cernicalo vulgar, Lechuza común, Roquero solitario, Golondrina dáurica y común, Collalba negra, Fringílidos, Páridos y Silvidos habituales, Ruiseñor, Petirrojo, Colirrojo tizón, Zorzal común, Zorzal charlo, Arrendajo, Paloma torcaz, Escribano montesino, Escribano soteño, Murciélagos, Zorro, Jabalí, Tejón, Turón, Comadreja, Lirón careto, Sapo común.
- Hidrografía: El Arroyo del Higuerón nace cerca.
- Medio Físico: Ladera Noreste y Norte del Cerro Santo Pítar (1.021 m.s.m.).
- Usos del suelo: La regeneración botánica tiene un gran potencial para mejoras de biodiversidad.

Valores Patrimoniales:

- Cerca de los restos de la muralla del Castillo de Sant Batir.
- Restos de cerámicas de torno lento en toda la zona.
- Restos de cortijos y lagares.

Valores Turísticos:

- Ruta senderista señalizada de Santo Pítar – Carretera de Olías - Venta Cárdenas. Circular. Cercanía de los restos del Lagar del Cerro y La Coracha y de restos de torres cuadradas.

Valores Agropecuarios:

- Adyacente un cortijo con ganado caprino y ovino.

Viabilidad:

- Viario: Pista de Santo Pítar – Carretera de Olías a Comares- Puerto de la Bolina – Montes de Málaga - Comares.

Parcelas Catastrales integrantes:

- 29900A004003540000PO



ARCHIVO FOTOGRÁFICO

