

ÁREA POTENCIAL PARA CUSTODIA DEL TERRITORIO

IDENTIFICADOR: 29193|017|S00

MUNICIPIO: Málaga

NOMBRE: Padre Avilés

GRADO DE POTENCIALIDAD: B

SUPERFICIE: 149.849 m²

LOCALIZACIÓN:

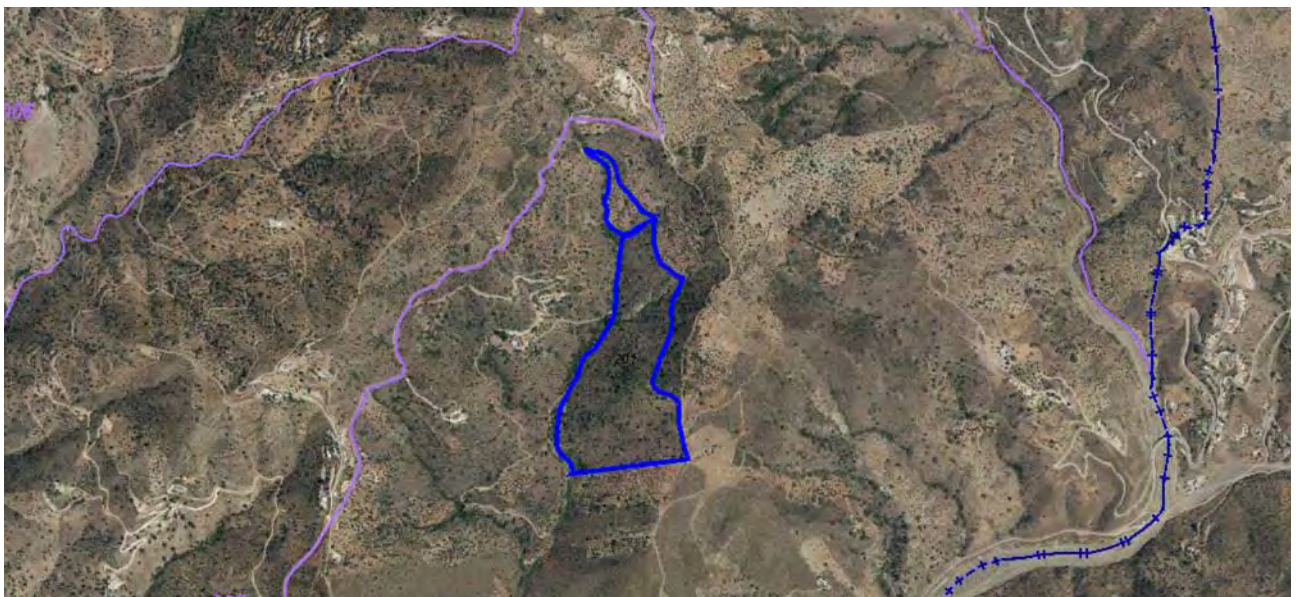

VALORES POTENCIALES

Valores Naturales:

- Flora: Olivo, Acebuche, Almendro, Algarrobos, Encina, Lentisco, Aladierno, Palmito, Orquideas, Puede verse mejorada con una intervención en la pista que recorre toda la zona a media ladera.
- Fauna: Cernícalo, Roquero solitario, Mochuelo, Autillo, Abubilla, Oropéndola, Ruiseñor, Abejaruco, Sapo común, Culebra de escalera, Culebra bastarda, Lagartija colilarga, Turón, Jabalí, Golondrina dáurica y Golondrina común.
- Hidrografía: Cuenca del Arroyo Totalán. Pequeño arroyito.
- Medio Físico: Cercano a El Palo y Olías. Desde la zona se ve el mar.
- Usos del suelo: Turístico.

Valores Patrimoniales:

- Convento del siglo XVII que ha sido rehabilitado como hotel rural. Hay una alcubilla en un sendero que podría acondicionarse botánicamente y con mejoras de Bio y Geodiversidad.

Valores Turísticos:

- Hotel rural, itinerarios.

Actores Participantes:

- Los propietarios podrían estar interesados.

Viabilidad:

- Viario: Acceso directo desde la carretera de Olías.

Parcelas Catastrales integrantes:

- 29900A008002010000PX



ARCHIVO FOTOGRÁFICO

