

## ÁREA POTENCIAL PARA CUSTODIA DEL TERRITORIO

IDENTIFICADOR: ..... 29200 | 015 | S00

MUNICIPIO: ..... Antequera

NOMBRE: ..... Dólmenes Pedro Os

GRADO DE POTENCIALIDAD: ..... B

SUPERFICIE: ..... 7.206 m<sup>2</sup>

### LOCALIZACIÓN:

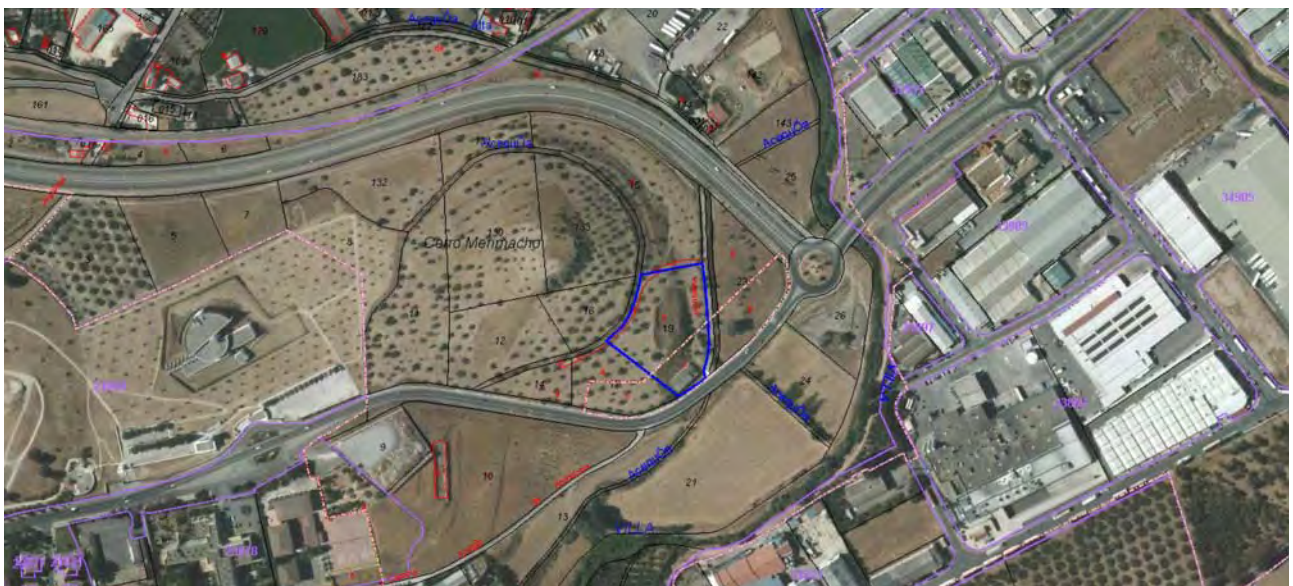

## VALORES POTENCIALES

---

Antes de entrar a describir y valorar los aspectos relacionados con la Custodia del Territorio, es necesario hacer un inciso en cuanto al maltrato sufrido un patrimonio tan importante como es éste durante muchas décadas en el pasado. Estrangulado por viarios, carreteras, aceras, polígonos, se da la ridícula circunstancia de que para llegar al Tholos del Romeral, haya que atravesar calles de un polígono industrial que lo esconde, afeando el entorno sobremanera pues su misma entrada está frente a naves industriales, etc.

Los potenciales de CdT que proponemos desde el Equipo y la Asociación, se basan en las necesidades de mejoras paisajísticas, de colchón reductor del impacto acústico y visual que soporta toda la zona. La creación de pantallas vegetales de árboles y arbustos autóctonos podrían ayudar mucho en este sentido además de mejorar las condiciones para los visitantes (reducción de temperatura, sombras, cortavientos... junto a la creación de Refugios de Biodiversidad que mejorarían desde una perspectiva de salubridad, de control de insectos molestos o nocivos (moscas, mosquitos...), y de aumento de los valores naturales asociados a los culturales y patrimoniales.

Nuestra propuesta de potencialidad de CdT pretende la mejora de los contornos del Conjunto Arqueológico, de las Termas Romanas del Río de la Villa y de su conexión a través de una vía verde con el Tholos de El Romeral sin interferir en las labores arqueológicas y de conservación del patrimonio. Para este último habría que estudiar otras parcelas del recorrido y sus posibilidades. Algunas de estas acciones podrían realizarse a través de acciones de Voluntariado ambiental, Programas de Educación Medioambiental, Responsabilidad Social Corporativa, Participación Ciudadana y 3º Sector.

### Valores Naturales:

- No tiene unos valores naturales destacables o sobresalientes, pero podrían verse aumentados con algunas intervenciones de mejora medioambiental. Cuenta con el Río de la Villa que bordea las inmediaciones de Las Termas Romanas Río de La Villa y el Arroyo de las Adelfas en la ruta hacia Tholos de El Romeral. El Cerro de Marimacho con sus 502 m.s.n.m.
- Usos del suelo: Agropecuarios residuales. Olivar y restos de almendros.

### Valores Patrimoniales:

- *Patrimonio Mundial de la Unesco* en 2016. Cruzando la carretera se encuentran también los restos de las Termas Romanas Río de la Villa.

### Valores Turísticos:

- Con la declaración como *Patrimonio Mundial de la Unesco* en 2016 altísimos. Si además se lograra conectar con el Tholos de El Romeral y las Termas, se diversificaría y ampliarían las posibilidades.

### Valores Agropecuarios:

- El Relámpago Verde. Diputación de Málaga. Consejería de Cultura. AMMA Almijara. R.S.C. de empresas. Se cuenta además con la cercanía del I.E.S. Pintor José María Fernández a quienes se puede hacer partícipes de las actividades y acciones de Educación Medioambiental. Sería necesario el apoyo de los Viveros de la Junta de Andalucía y la Diputación Provincial.

### Viabilidad:

- Viario: A-7282 y Carretera de Málaga.

### Parcelas Catastrales integrantes:

- 29015A110000190001YB



## ARCHIVO FOTOGRÁFICO

