

ÁREA POTENCIAL PARA CUSTODIA DEL TERRITORIO

IDENTIFICADOR: 29310 | 005 | S00

MUNICIPIO: Villanueva de Algaidas

NOMBRE: Iglesia Rupestre

GRADO DE POTENCIALIDAD: B

SUPERFICIE: 4.746 m²

LOCALIZACIÓN:

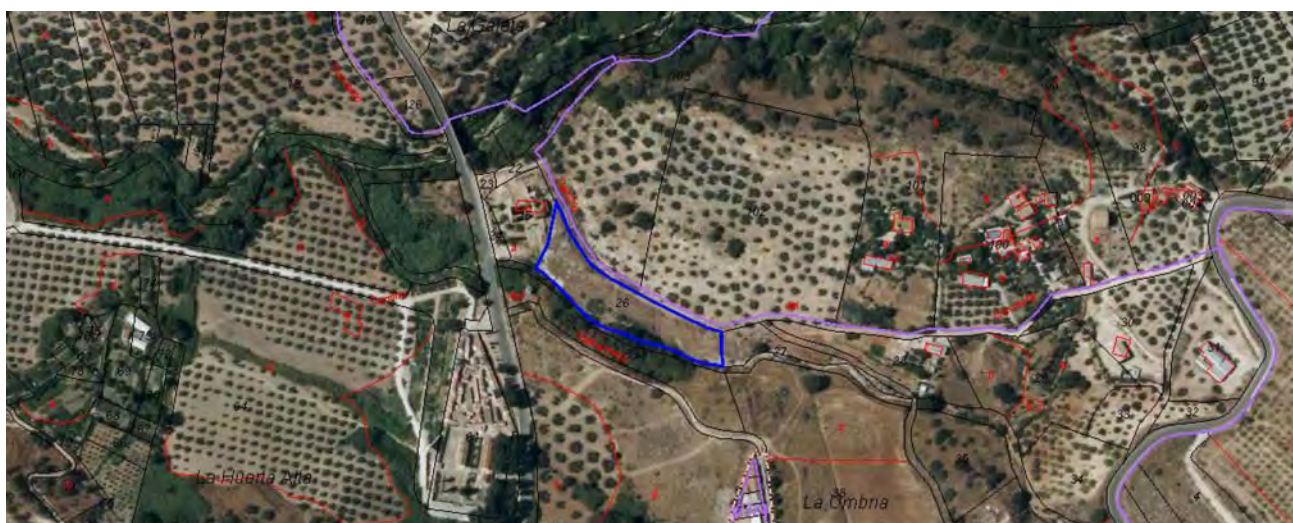
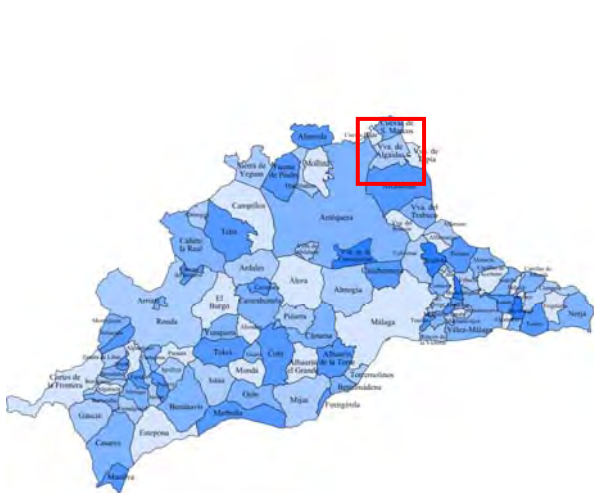

VALORES POTENCIALES

Valores Naturales:

- Flora: Hay una gran diferencia de vegetación, mientras que la parte que recibe mayor insolación durante todo el año, más cercana a los cultivos y baldíos, la parte orientada al norte y las umbrías está sumida en una situación de ombroclima más húmedo. Es por ello que una está colonizada por especies más termófilas, con gran presencia de matorral mediterráneo, y la otra, gracias a sus altos niveles de humedad, presenta muchos más ejemplares de porte arbóreo, gran abundancia de musgos y líquenes, y especies trepadoras y tapizantes de paredes y troncos de árboles. En las parcelas situadas al este domina el matorral mediterráneo, Matagallo, Lentisco, Retama, Acebuche. En la zona del arroyo y linderos abunda el Alméz (aquí se encuentra la mayor población de almencinos de Andalucía), con Álamo negro y Álamo blanco, Olmo, Sauces y Mimbreras, Zarzamora, Higuera, Hiedra. Neobiotas en su entorno que sería necesario retirar (ailantos, cañas...).
- Fauna: Liebre, Conejo, Zorro, Turón, Erizo, Murciélagos, Lechuza, Cernicalo, Perdiz, Aguilucho cenizo (el mayor núcleo poblacional de la provincia), cuco, Oropéndola, Chochin, Abejaruco, Fringílicos, Páridos, Emberizas y Silvidos habituales.
- Hidrografía: Arroyo de las Huertas, que tras pasar bajo la carretera MA-203, toma el nombre de Arroyo de Burriana, aunque en el municipio se conoce como Arroyo del Bebedero.
- Medio Físico: Rodeado de cultivos y cerca de Las Peñas y Arroyo Bebedero. Entre La Atalaya y el núcleo principal del municipio.
- Usos del suelo: Cultivo de olivos en sus alrededores. Alrededor del conjunto monumental hay algunos terrenos baldíos, probablemente privados que podrían suponer refugios de biodiversidad con un buen tratamiento de los mismos. Se plantaron alrededor del Convento unas hileras de Grevilleas y árboles no autóctonos.

Valores Patrimoniales:

- Convento de Recoletos de San Francisco de Asís, titulado de Nuestra Señora de la Consolación de las Algaidas. Conjunto mozárabe compuesto por tres dependencias excavadas en la roca, destinadas a usos religiosos y ocupadas por ermitaños y anacoretas. En los alrededores de estas construcciones se encuentra el Puente del Arroyo del Bebedero, que conectaba la Atalaya y la Rincona, que data de la época bajo medieval.

Valores Turísticos:

- Todo el conjunto, Convento Franciscano y Ermita Mozárabe, se encuentran habilitados para las visitas y con señalética, el arroyo de Burriana cuenta con paseo habilitado en algunos tramos. Tiene altas potencialidades para desarrollar Turismo Sostenible que entronque patrimonio, deporte, salud y biodiversidad.

Valores Agropecuarios:

- Olivar.

Viabilidad:

- Viario: MA-203

Parcelas Catastrales integrantes:

- 29095A017000260000DX



ARCHIVO FOTOGRÁFICO

