

ÁREA POTENCIAL PARA CUSTODIA DEL TERRITORIO

IDENTIFICADOR: 29315 | 002 | S00

MUNICIPIO: Villanueva de Tapia

NOMBRE: Sierra del Pedroso

GRADO DE POTENCIALIDAD: C

SUPERFICIE: 2.052.439 m²

LOCALIZACIÓN:

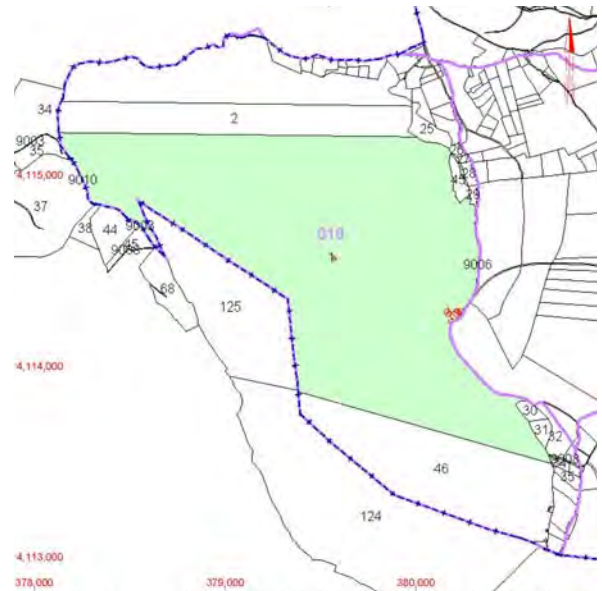

VALORES POTENCIALES

Valores Naturales:

- Parcelas con cinco casitas y en frente otra casita con un arroyo en medio. Parecen construcciones ilegales, de hecho el camino que conecta una parte con la otra se ha hundido, ya que está encima del arroyo.
- Parcelas pertenecientes al Plan Director de la Mejora de la Conectividad Ecológica de Andalucía, estas parcelas están dentro de:

API: Áreas Prioritarias de Intervención.

AR: Áreas de Refuerzo.

- Pertenecientes al PIC 07 Pasillos Intramontanos:

La identificación de este espacio se identifica así por el documento del Plan de Conectividad, "en Andalucía, más allá de la Red Natura 2000, existen también territorios que resultan en gran medida destacables desde el punto de vista de su interés para la conservación de la biodiversidad y que, además, articulan la comunicación e interconexión funcional y estructural entre las áreas protegidas. Agrupan paisajes variopintos que integran desde sierras y complejos serranos eminentemente forestales, hasta mosaicos agropecuarios que destacan por su valor natural y ecológico. Básicamente pueden agruparse en varios subgrupos que frecuentemente presentan cierta variabilidad interna en sus contenidos, en gran medida determinada por la heterogeneidad ambiental, biogeográfica y bioclimática de Andalucía" [...] "Desde el punto de vista operativo, los PIC son territorios en cuya gestión es recomendable considerar, como aspecto clave, su funcionalidad en la conectividad ecológica a gran escala.

No son áreas que requieran, de forma prioritaria, inversiones destinadas a la promoción de entramados e infraestructuras verdes, si bien pueden ver mejorada su funcionalidad mediante acciones dirigidas a la diversificación de sus contenidos y estructuras internas. Son ya espacios multifuncionales que cumplen un importante papel en la comunicación e interrelación de los sistemas naturales y semi-naturales andaluces. En muchos casos intervienen también, por sí mismos, como auténticos reservorios de diversidad biológica: constituyen nichos ecológicos para una gran variedad de especies silvestres, muchas de ellas amenazadas, y resultan determinantes en la comunicación entre sus núcleos y poblaciones; dan cobijo a una importante representación de hábitats de interés comunitario; y contribuyen, además, a la continuidad de procesos y dinámicas ecológicas que participan significativamente en la conservación de ecosistemas complejos y en el incremento de su resiliencia y capacidad de respuesta".

La adecuada gestión de estos paisajes y el mantenimiento de su papel en la conectividad ecológica revierte además, directamente, en la propia conservación de los espacios naturales protegidos con los que se interrelacionan. Los Paisajes de Interés para la Conectividad, cuando se

encuentran en buen estado: Ejercen importantes funciones de amortiguación sobre las áreas protegidas y tienen capacidad para modular las potenciales presiones a las que éstas puedan verse sometidas; Promueven los intercambios genéticos entre las especies y poblaciones que encuentran sus zonas núcleo en las áreas de reserva de los espacios naturales; y propician la regulación de los procesos ecológicos que sustentan los hábitats y valores naturales que determinaron la necesidad de protección y conservación de muchos territorios.

- **Hidrografía:**

Pequeño arroyo que sólo se forma cuando llueve con gran intensidad y a través de la hidrodinámica y que se llama Cañada del Borbollón. También está dentro de la ruta de las fuentes de Villanueva de Tapia. Entre la Cuenca del Genil y la del Guadalhorce.

- **Medio Físico:**

Unidad paisajística: Sierra del Pedroso.
Geología y Litología: Arcillas, dolomías, calizas, yesos, areniscas y margas. De los periodos Triásico, jurásico y cretácico.
Climatología: Templado mediterráneo húmedo con veranos secos e inviernos fríos. Según la clasificación de Martonne: este clima pertenecería a la región climática del Olivo y Cereal.

- **Usos del suelo:**

Tierras No Cultivadas: Encinares y vegetación de montaña.

Valores Agropecuarios:

- Olivar.
- Explotación caprina y ganadería extensiva rodeada de encinas y olivares.
- Coto de caza.

Actores Participantes:

- Propiedad privada.

Viabilidad:

- Viario: Está al borde de la A-333.
- Buena accesibilidad.

Otros datos:

- Se pudo ver una rapaz apoyada en la cornisa de una de las casas, probablemente un cernícalo primilla.

Parcelas Catastrales integrantes:

- 29098A010000010000WX

ARCHIVO FOTOGRÁFICO

