

ÁREA POTENCIAL PARA CUSTODIA DEL TERRITORIO

IDENTIFICADOR: 29551 | 001 | S00

MUNICIPIO: Carratraca

NOMBRE: Toscale

GRADO DE POTENCIALIDAD: B

SUPERFICIE: 32.107 m²

LOCALIZACIÓN:

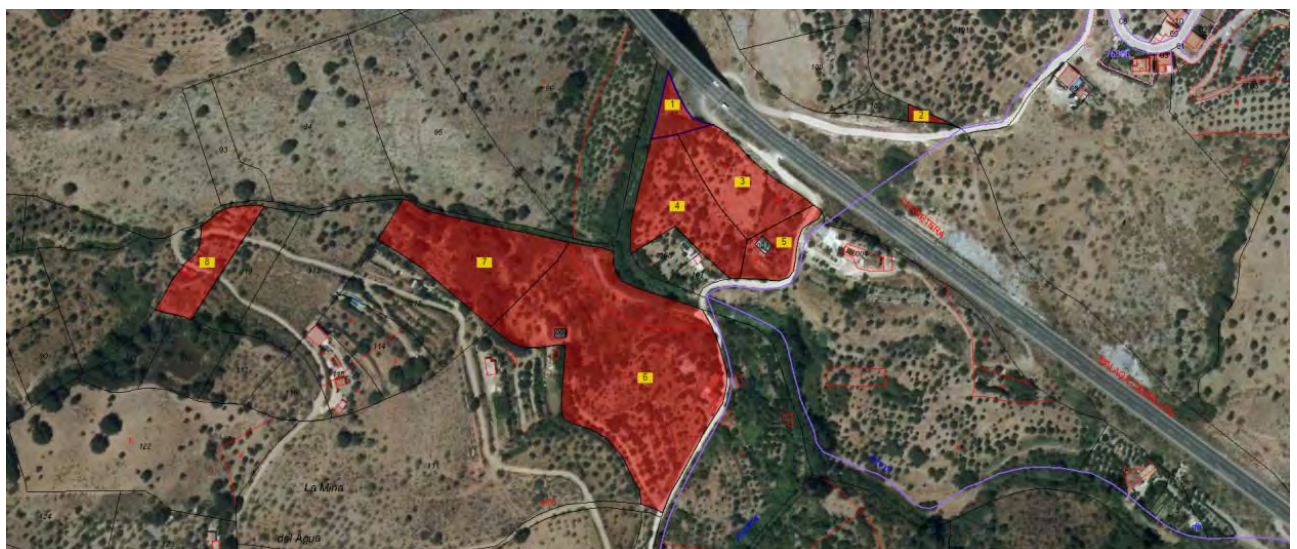
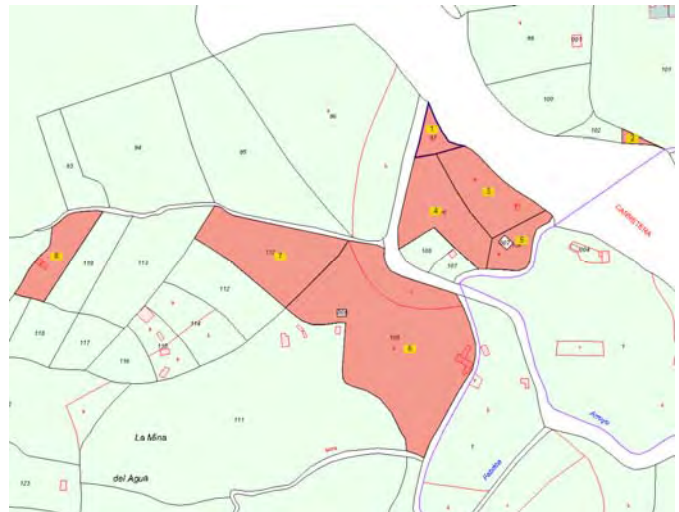

VALORES POTENCIALES

Valores Naturales:

- Es un Hábitat de Interés Comunitario no prioritario 92A0-2 con Saucedas predominantemente arbustivas o arborescentes.
- Reserva de la biosfera Intercontinental Mediterráneo.
- Intervalo altimétrico entre 400 y 500 m, con pendientes hasta del 50%.
- Hidrografía: Arroyo de Los Pinos
- Usos del suelo, tierras no cultivadas:

Arbolado de Coníferas, Álamo negro o Chopo negro (*Populus nigra*).
Matorral denso y otras frondosas y mezclas como Saucedas predominantemente arbustivas o arborescentes.

Valores Turísticos:

- Varios alojamientos rurales.

Valores Agropecuarios:

- Cultivos Leñosos y Mosaicos en regadío.
- Cítricos y aguacates.

Actores Participantes:

- Propietarios privados que ya están realizando ya labores de "Custodia del Territorio" pero sin conocer el termino de CdT y estarían interesados de saber más.

Otros datos:

- Ver página Web: Finca Solmark.

Parcelas Catastrales integrantes:

- | | | |
|------------------------|----------------------|----------------------|
| • 29036A001000970000PQ | 29036A001001030000PM | 29036A001001040000PO |
| 29036A001001050000PK | 29036A001001060000PR | 29036A001001090000PI |
| 29036A001001100000PD | 29036A001001200000PU | |