

ÁREA POTENCIAL PARA CUSTODIA DEL TERRITORIO

IDENTIFICADOR: 29560 | 001 | S00

MUNICIPIO: Pizarra

NOMBRE: Raja Ancha

GRADO DE POTENCIALIDAD: B

SUPERFICIE: 381.294 m²

LOCALIZACIÓN:

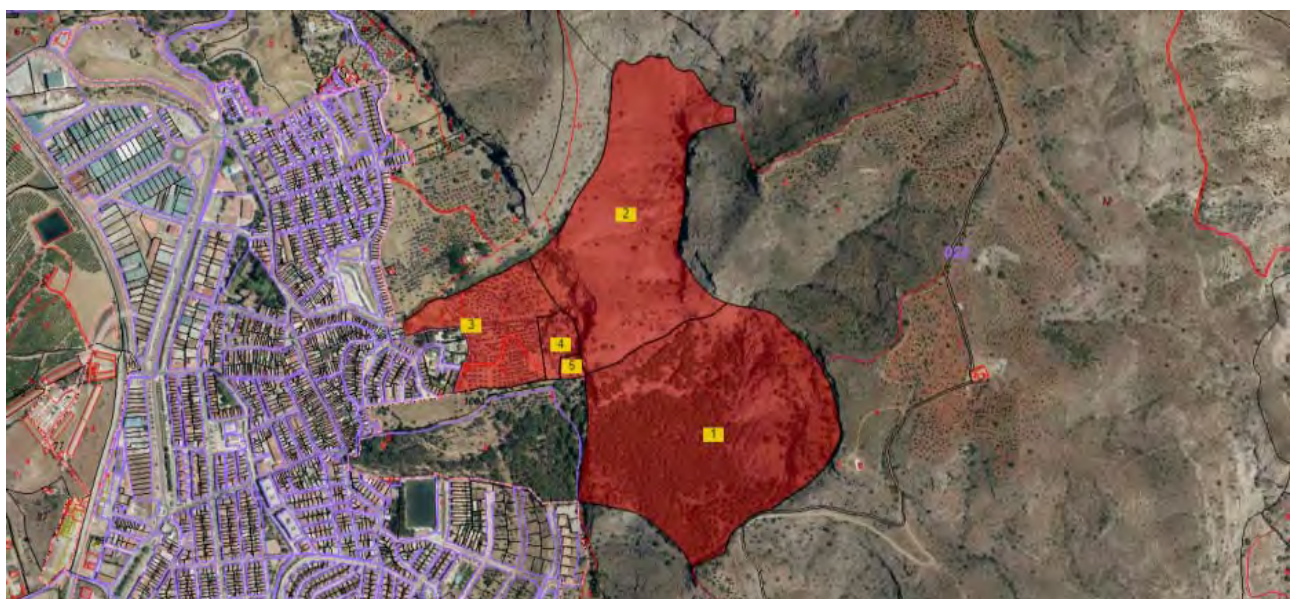
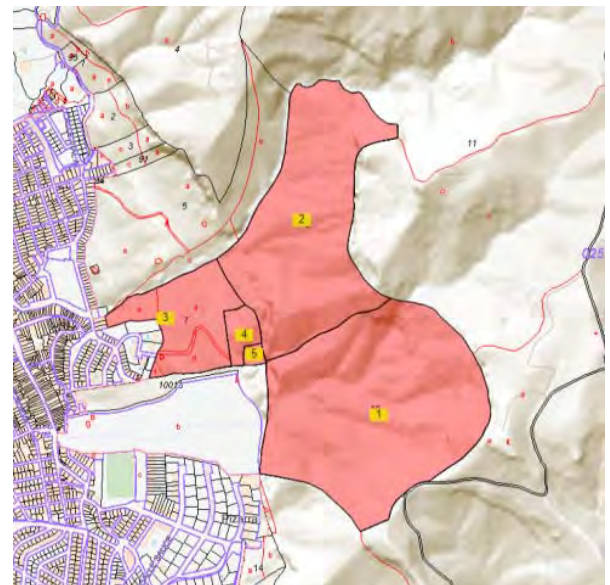

VALORES POTENCIALES

Valores Naturales:

- Suelo No Urbanizable con Protección Natural. Ámbito serrano (POTAUM) - Espacio forestal de interés recreativo (PGOU)/ Monte publico- SNUEP.
- Relieve: Sierra del Hacho-Cerro de la Cruz.
- Tierras cultivadas. Cultivos Leñosos. Olivar.
- Tierras no cultivadas:
 - Arbolado de Coníferas. Pinar de reforestación.
 - Matorral con arbolado disperso/ matorral bajo.
 - Pastizal con cultivo de secano.
 - Espacios con escasa vegetación. Zonas eriales.
- Hidrografía: Cuenca del Guadalhorce -subcuenca del Arroyo Mijarra -subcuenca del Arroyo del Búho -subcuenca base.

Valores Patrimoniales:

- Cañada de Ronda. Anchura: 75m.
- Ermita de la Fuensanta - Sagrado Corazón de Jesús "El Santo".

Valores Turísticos:

- Parque recreativo "Raja Ancha".
- "Mirador de "El Santo".

Actores Participantes:

- El propietario es la Junta de Andalucía.

Viabilidad:

- Viario: Sendero El Santo.

Parcelas Catastrales integrantes:

- | | | |
|------------------------|----------------------|----------------------|
| • 29080A025000060000AJ | 29080A025000070000AE | 29080A025000080000AS |
| 29080A025000090000AZ | 29080A025000100000AE | |

ARCHIVO FOTOGRÁFICO

