

ÁREA POTENCIAL PARA CUSTODIA DEL TERRITORIO

IDENTIFICADOR: 29793 | 005 | S00

MUNICIPIO: Torrox

NOMBRE: Ingenio de San Javier

GRADO DE POTENCIALIDAD: C

SUPERFICIE: 7.963 m²

LOCALIZACIÓN:

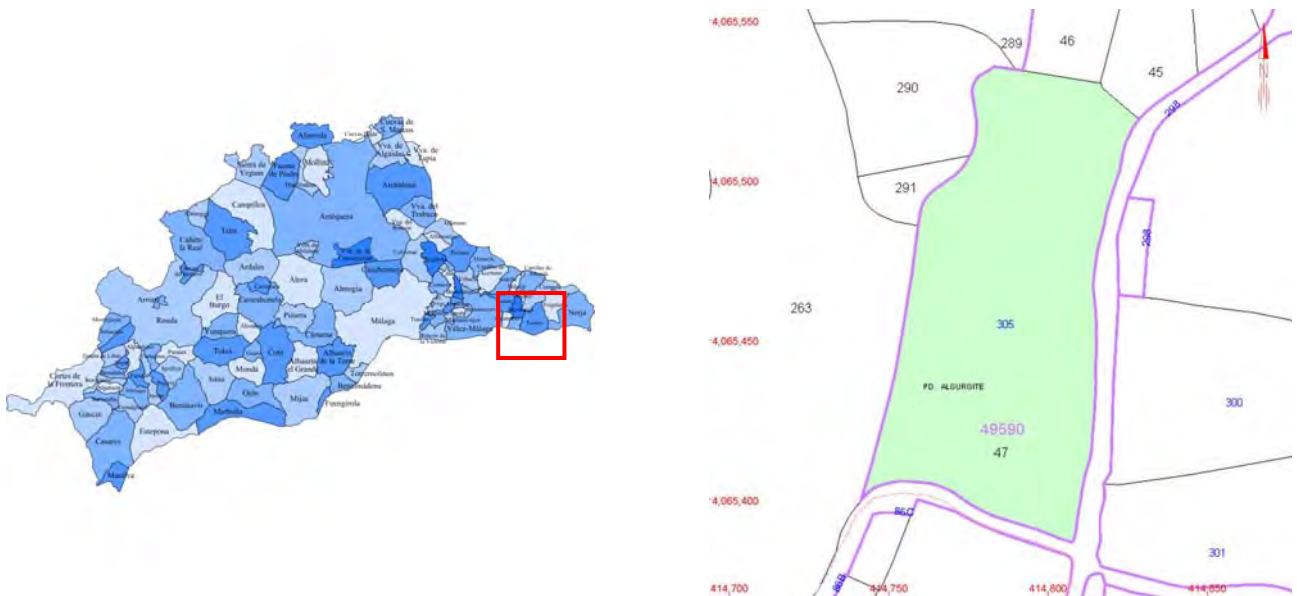

VALORES POTENCIALES

Valores Naturales:

- Flora: El Río Torrox, muy cercano, y su desembocadura, tienen una vegetación potencial de *Populus alba* y *Salix pedicellata*. Existen ejemplares aislados de Adelfas, Taraje (*Tamarix africana*), Sarga negra o Mimbrera (*Salix pedicellata*), Emborrachacabras (*Coryaria myrtifolia*), y chopera de repoblación (no autóctona). Formaciones de plantas anuales halonitrófilas (*Frankenia pulverulenta* y *Hordeum marinum*). Y en las cercanas playas *Pancracium*, *Limonium malacitanum*, *Maytenus senegalensis*, *Calicotome intermedia*, *Lycium intricatum*, Lirio de Mar *Pancratium maritimum*, *Linaria pedunculata*, *Malcolmia littorea*, *Eryngium maritimum* y *Lotus arenarius*.
- Fauna: Lagartija colirroja, Salamanesca costera, Camaleón, Lagarto ocelado, Culebra viperina y de collar, Galápago leproso, Ranas, Sapos, Garza real, Garcilla boyera, Cernícalo vulgar, Lechuza común, Limícolas, Lavanderas, Papamoscas gris, Tarabilla común, Murciélago común, Colirrojo tizón, Chotacabras pardo, Cogujada común y fringílicos.
- Hidrografía: Río Torrox.
- Medio Físico: Cerca de la orilla del mar y de la desembocadura del Río Torrox.
- Usos del suelo: Baldíos. Los alrededores con cultivos pero en invernaderos.

Valores Patrimoniales:

- Ingenio azucarero, construido en 1826, en plena costa de Torrox y cerca del Faro de Torrox, que sigue manteniendo un aspecto interesante para visitas exteriores. Al otro lado del río, se encuentran los restos arqueológicos de las Termas Romanas de Torrox.

Valores Turísticos:

- Está en plena Senda Litoral. Muy cerca de la playa. Cerca los restos arqueológicos de las Termas Romanas de Torrox.

Valores Agropecuarios:

- Está rodeado de cultivos, pero muchos de ellos en invernadero.

Actores Participantes:

- Podría implicarse a la Asociación Medioambiental Capitán Planeta que desarrolló un buen trabajo en la petición de mejoras cara a la Senda Litoral a su paso por este espacio.

Viabilidad:

- Viario: Carretera Nacional y Paseo Marítimo.

Otros datos:

- Existen muchas posibilidades de adecuación de las parcelas circundantes al Ingenio para mejorar los valores del lugar, tanto patrimoniales, como turísticos y de biodiversidad.

Parcelas Catastrales integrantes:

- 4959047VF1645N0001PG

ARCHIVO FOTOGRÁFICO

