

ÁREA POTENCIAL PARA CUSTODIA DEL TERRITORIO

IDENTIFICADOR: 29022 | 001 | S00

MUNICIPIO: Benadalid

NOMBRE: Juagarza

GRADO DE POTENCIALIDAD: B

SUPERFICIE: 39.131 m²

LOCALIZACIÓN:

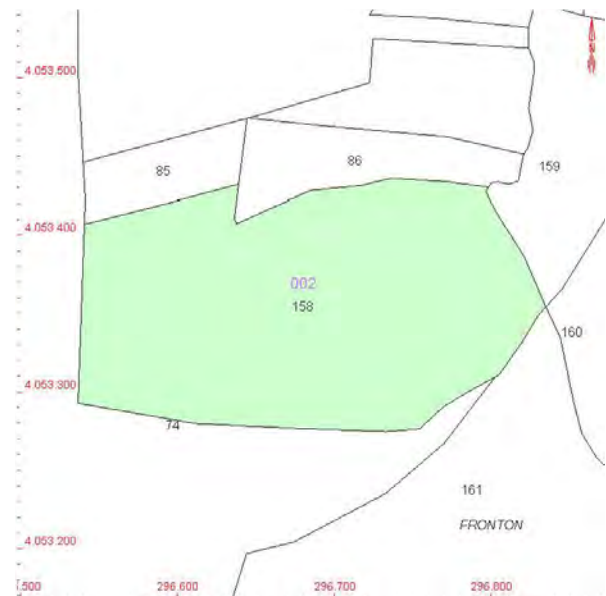

VALORES POTENCIALES

Valores Naturales:

- Parcela en el curso medio del Valle del Genal, en la zona denominada Juagarza.
- Una parte de la finca está inmersa en la Red Natura 2000, con espacio protegido de tipo LIC, denominado Valle del Río del Genal. Los LIC son zonas de interés comunitario por su potencial contribución a restaurar el hábitat natural, que incluye los ecosistemas, la fauna y la flora silvestres.
- El Valle del río del Genal es un espacio con una gran cobertura de vegetación que presenta un buen estado de conservación y en el que aparecen comunidades de alto interés botánico. En cuanto a fauna goza de una particular importancia por ser refugio de poblaciones de especies en peligroso proceso de rarefacción, por ser lugar de paso y descanso durante las migraciones y por tener suficiente especificidad como para ser generador de endemismos (especialmente invertebrados). Este espacio protegido junto con otras LIC andaluzas desempeña una labor relevante como corredor ecológico entre espacios Red Natura 2000 en Andalucía, debido a la continuidad física y territorial existente entre los mencionados espacios, así como con otros espacios de la red, entre los que destacan Los Alcornocales y Sierra de las Nieves, hecho que posibilita la existencia de un pasillo ecológico a través de las provincias de Cádiz y Málaga.
- Hidrografía:

El municipio se encuentra en la Cuenca Hidrográfica del Sur, dentro de la Cuenca del río Guadiaro, la mitad oriental del municipio se inserta en la subcuenca del río Genal, perteneciente al río Guadiaro. Los arroyos más importantes del municipio son Arroyo de la Vega, Arroyo de la Fuensanta y Arroyo de Alfaeara de la cuenca hidrográfica del río Guadiaro y Arroyo del Espichi, Arroyo del Frontón, Arroyo de Benamayá y Arroyo del Gorgote de la cuenca del río Genal.
- Medio Físico:

Rodeado por una alineación montañosa, el casco urbano se sitúa en la ladera del Peñón de Benadalid (1116 metros) constituido por afilados escarpes calizos y sin vegetación en contraste con la suavidad de sus laderas.

Relieve: Entre los 300 y 1126 metros

Litología: Esquistos, filitas, cuarcitas, cuarzoesquistos, calizas, dolomías, arcillas, conglomerados, areniscas, margas, margocalizas, coluviones, grauvacas y depósitos aluviales.

Clima: Mediterráneo Subhúmedo Atlántico. Temperatura: 15.1°C.
Precipitación: 634.2 mm

Unidad biogeográfica: Reino holártico, región mediterránea, superprovincia mediterráneo-iberoatlántica, provincia bética, sector rondeño, subsector rondense.
- Fauna destacable: Buitres, alimoche, gavilanes, águilas, halcones, búhos, petirrojos, ruiseñores, currucas, cuervos, topos, murciélagos, zorros, conejos, nutrias, ciervos, culebras, lagartos, sapos y barbos, entre otras muchas. De estas especies el Alimoche y los murciélagos pequeños y medianos de herradura están en peligro de extinción.

- Flora destacable: Encinares, alcornocales, pinos, nogales, eucaliptos, juagarzas, bosques mixtos de quercineas, matorrales, pastizales, vegetación de ribera y cauces (sauces, juncos, chopos), fresnos, zarzales, cultivos herbáceos (forraje) y leñosos (viñedos, olivos, almendros, castaños), entre otros.

Valores Patrimoniales:

- Patrimonio arqueológico: El Castillejo, La Solana, La Dehesa, El Puertecillo, Fuente del Castillo, La Escuela, Fuente Alhama, Benamaya, Huerta Pasada del Retamar, Alfacara, Castillo Árabe de Benadalid y torre Castillejo del Frontón, todos ellos de origen romano, medieval y de la Edad Moderna y de los que destacan los dos últimos que han sido declarados monumentos como Bienes de Interés Cultural.
- Patrimonio cultural: Considerado como Lugar de Interés Etnológico, cuenta con abundante patrimonio etnológico mayormente de la Edad Moderna y Contemporánea (La Campana, Fuente Alta, El Molinete, Fuente Alhama, Cortijo del Moro, Iglesia de San Isidoro, Molino de Candelaria, entre otras).
- Patrimonio arquitectónico: Ofrece evidencias de su pasado musulmán, del que aún perduran elementos como las calles o adarves.

Valores Turísticos:

- Castillo Árabe de origen romano. Fue conquistado por los bereberes y finalmente conquistado por los Reyes Católicos. Está perfectamente conservado y fue convertido en 1821 en cementerio.
- Rutas de senderismo: Mirador "La Cruz", despoblado "Benamaya", merendero "El Piche", Vía Ferrata y el Castaño "Mataquince".

Valores Agropecuarios:

- Toda la parcela se encuentra en la montanera porque la mayor parte de ella se encuentra cubierta por alcornocales y encinas para la cría del cerdo ibérico.
- Está cubierta además por pastos permanentes aunque el uso principal del recinto es de pastizal.

Actores Participantes:

- La parcela es propiedad pública municipal.

Viabilidad:

- Viario: Acceso por la carretera comarcal C-341 que une Ronda y Algeciras.

Parcelas Catastrales integrantes:

- 29022A002001580000SU

ARCHIVO FOTOGRÁFICO

