

ÁREA POTENCIAL PARA CUSTODIA DEL TERRITORIO

IDENTIFICADOR: 29034 | 001 | S00

MUNICIPIO: Canillas de Albaida

NOMBRE: Hornajos

GRADO DE POTENCIALIDAD: B

SUPERFICIE: 295.598 m²

LOCALIZACIÓN:

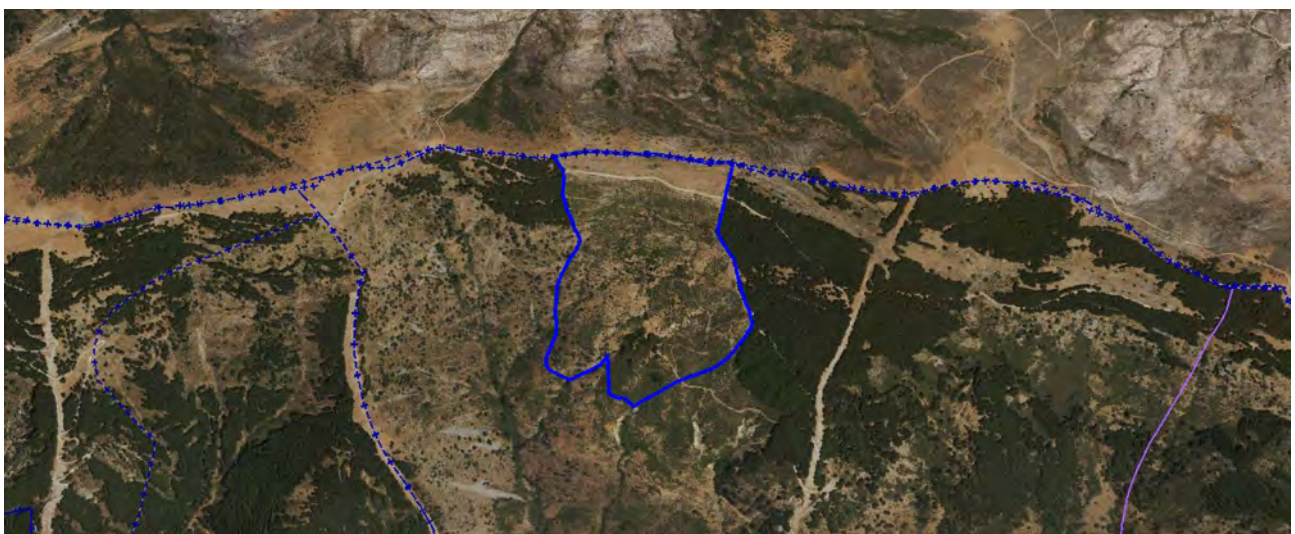
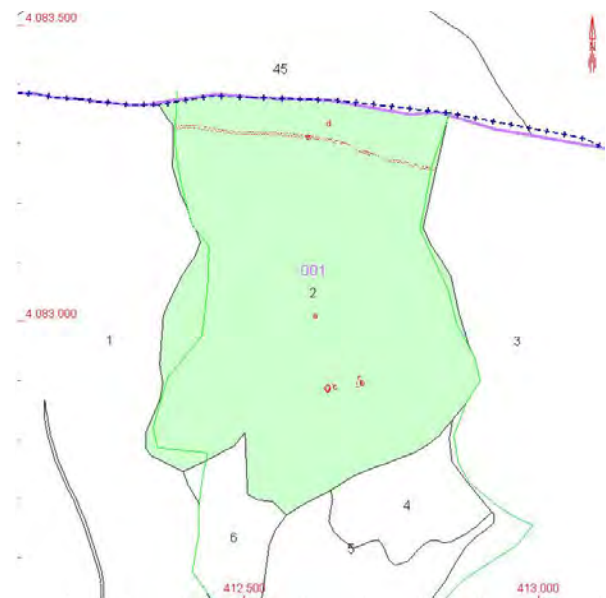

VALORES POTENCIALES

Valores Naturales:

- La parcela se encuentra en la zona centro de las Sierras de Tejeda, Almijara y Alhama (más de la mitad del municipio pertenece a este conjunto). Dentro del término municipal de Canillas de Albaida, la parcela está al norte, colindando con el municipio granadino Alhama. El municipio de Canillas de Albaida pertenece a la unidad paisajística de las Sierras de Tejeda-Almijara. Esta zona es una serranía de montaña media. Este conjunto de sierras van a contar con más protecciones y categorías diferentes, por ejemplo, tienen la condición de Parque Natural desde el 1999. Además, el conjunto de las Sierras de Tejeda, Almijara y Alhama se encuentra clasificado en la Red Natura 2000, incluyendo diferentes figuras de protección como ZEPA, ZEC, CETS y LIC.
- La parcela y la mitad norte del municipio se encuentran dentro del conjunto Sierras de Tejeda y Almijara que cuenta con la protección especial del tipo complejos litorales interiores. Además también colinda con otro conjunto que goza de la misma figura de protección, el conjunto de Sierra Almijara y Cazulas y Guajaras.
- La parcela cuenta con 295.598 m² de superficie. Estas se reparten en suelos improductivos en su mayoría, excepto 31.123 m² que son pastos.
- Hidrografía: Muy próxima a la parcela se encuentran el Arroyo de Ciquillas y el Arroyo de Lachina. La parcela colinda con una zona donde que se encuentra sobre el acuífero de Sierra Almijara y Sierra Lújar, este acuífero es de tipo carbonatada. Un poco más lejos de la parcela se encuentra el Río de la Llanada de Turvilla. También cerca existen tres diferentes manantiales, estos son llamados la Fuente del Buitre y manantial de los Dornajos I y II.
- Medio Físico:
 - Relieve: Entre los 1.415 y 1.750 metros.
 - Cronogeología: Eón: Fanerozoico. Era: Mesozoico. Sistema: Triásico. Unidad Estructural de la parcela: Cordilleras Béticas. Complejo Alpujárride. Mantos superiores.
 - Dominio Territorial: Montes de Málaga-Loja-Axarquía. Subdominio: Sierras Penibéticas.
 - Unidad Litológica: Mármoles (con calcoesquistos, DERA).
 - Unidad Biogeográfica: Sector Malacitano-Almijareense.
 - Clima: Mediterráneo cálido menos seco (según mapa de Subregiones fitoclimáticas de Andalucía, REDIAM). Cálido y templado, según la clasificación Köppen-Geiger es Csa (templado, subhúmedo de verano seco, subtropical - mediterráneo). Temperatura: 16.9°C. Precipitaciones: 470 mm.
- La fauna del Parque Natural al que pertenece nuestra parcela se destaca por encontrarse la cabra montesa en abundancia, también otros mamíferos como el zorro, el jabalí o la gineta. Por la parte de los anfibios se encuentran el sapo partero bético y el tritón pigmeo. Respecto a las aves, hay que destacar la presencia del águila real, el halcón peregrino y otros como el azor, el chotacabras, collalba de diferentes tipos, búho real, roquero rojo, roquero solitario y acentor alpino.



- En todo el conjunto vamos a encontrar diferentes tipos de bosques, pueden ser de pino carrasco, pino silvestre, pino piñonero, pino resinero y pino insigne. Otros tipos como sabina mora, mostajo, rebollo, arce piornos, rascaviejas, etc. Destaca también como flora la albaida.
- La parcela se encuentra a 4,5 km del núcleo urbano de Canillas de Albaida

Valores Patrimoniales:

- Vías pecuarias: 1 vereda (Vereda de los Eriales).
- Existe una zona en el municipio llamada "Fábrica de la Luz - Puerto de Cómpeta" donde existen arroyos de montaña y bonitos miradores.
- Existe por el borde de la parcela un sendero llamado Collado del Cerro Capote.

Valores Turísticos:

- Vistas atractivas para el visitante, así como el recorrido del sendero mencionado anteriormente, Collado del Cerro Capote.
- Los elementos turísticos más interesantes del municipio son la Iglesia de Nuestra Señora de la Expectación que data del Siglo XVII, las ermitas de Santa Ana y San Antón y el antiguo camino y puente romano, este camino de herradura está catalogado como vía pecuaria.

Valores Agropecuarios:

- En la parcela predominan los pastos (Catastro) y matorrales esclerófilos y bosques de coníferas (DERA).
- En el municipio de Canillas de Albaida predominan en su mayoría cultivos olivares, vid y cereal.

Actores Participantes:

- La parcela es propiedad pública municipal.

Viabilidad:

- Viario: A la parcela se puede llegar a través del sendero Collado del Cerro Capote.

Parcelas Catastrales integrantes:

- 29034A001000020000WP