

ÁREA POTENCIAL PARA CUSTODIA DEL TERRITORIO

IDENTIFICADOR: 29054 | 002 | S00

MUNICIPIO: Fuengirola

NOMBRE: Parque Fluvial

GRADO DE POTENCIALIDAD: B

SUPERFICIE: 22.605 m²

LOCALIZACIÓN:

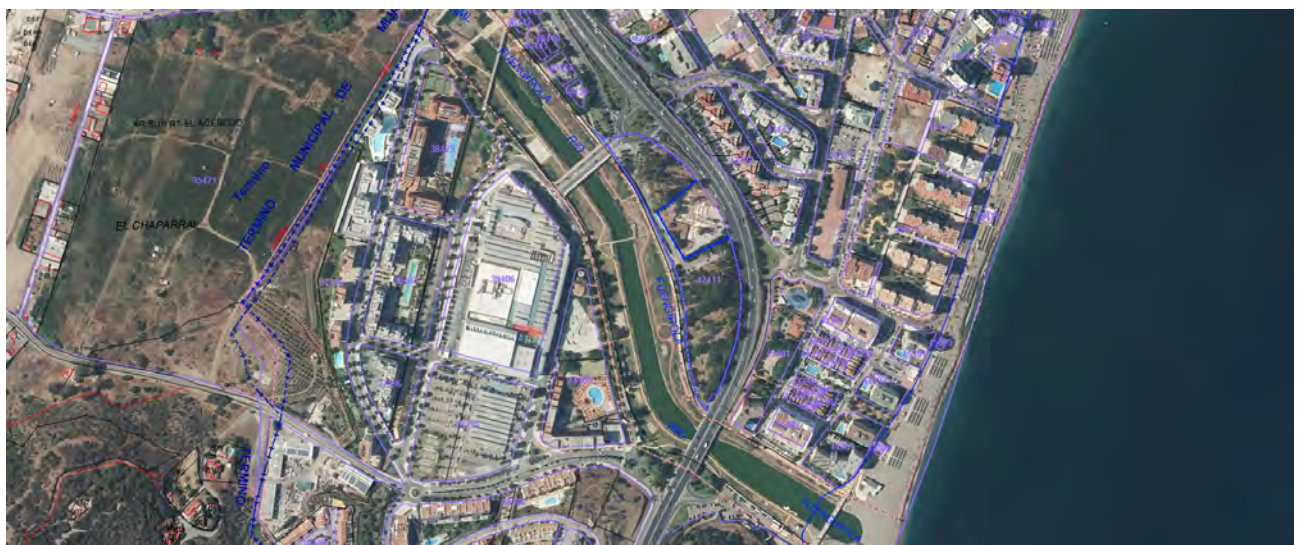
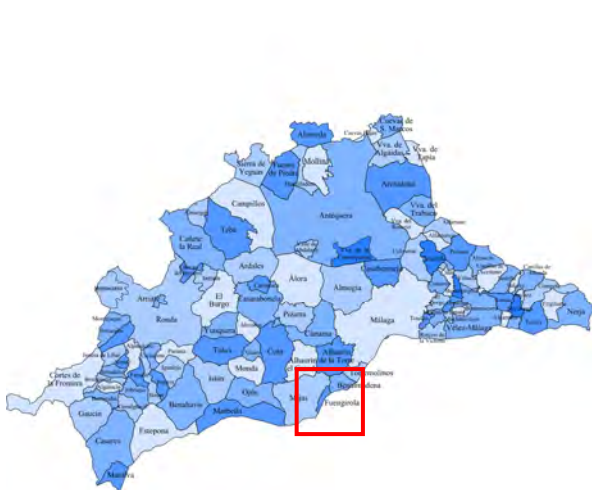

VALORES POTENCIALES

Valores Naturales:

- Parcelas en Suelo Urbano Consolidado clasificadas como Espacios Libres que conforman el Parque Fluvial Sohail, que toma nombre del castillo cercano.
- La mayoría de su flora es alóctona, conformada por especies típicas de parques y jardines, no se encuentra prácticamente ningún resto de flora autóctona excepto juncos, cañas y carrizos en algunos puntos y Adelfas, éstas últimas plantadas no naturales, también alguna Encina (*Quercus rotundifolia*), Laurel de indias (*Ficus microcarpa*), Árbol del caucho (*Ficus elastica*), Plátano de sombra (*Platanus hispanicus*), Árbol de fuego (*Grevillea robusta*), Washingtonia (*Washingtonia filifera*), algunas masas de Eucaliptus globulus y zonas de césped. Cuenta incluso con algunas especies invasoras muy peligrosas como la Cortaderia en la parte alta.
- Su fauna es muy reducida en relación al mismo río pocos kms arriba, donde recupera su antiguo nombre de Río Gomenaro y si bien entran y salen algunas especies marinas como Gaviotas de diferentes especies, en su mayoría se encuentran las típicas especies de parques urbanos: Cotorra dorsigrís, Tórtolas turcas, Mirlo común...
- Hidrografía: Río Fuengirola, encauzado.
- Medio Físico: El medio altamente modificado
- Usos del suelo: Parque urbano, zona deportiva y de recreo, carril bici.

Valores Patrimoniales:

- El **Castillo Sohail** se encuentra muy cercano, situado en plena desembocadura del río Fuengirola, sobre una pequeña colina aislada que se eleva 38 metros sobre el nivel del mar. Las magníficas condiciones geográficas de este lugar permitieron, desde época antigua, el continuado poblamiento de sus laderas por púnicos y romanos. Sobre las ruinas de sus asentamientos se edifica, ya en época califal, (siglos X y XI) un primer enclave (quizá una torre almenara) y, posteriormente, el Castillo. Catas arqueológicas llevadas a cabo años atrás, dan muestra de restos romanos y posiblemente fenicios (Ciudad de Suel). Posteriormente, en el siglo XII, los almorávides levantan un recinto defensivo de planta irregular. En el año 1485 el castillo es ocupado por el ejército cristiano.
- Varios yacimientos arqueológicos de interés.

Valores Turísticos:

- Castillo Sohail a pocos metros y zona recreativa y de esparcimiento.

Actores Participantes:

- La parcela es de propiedad pública municipal.



Viabilidad:

- Viario: bordea la zona la Autovía A-7.

Otros datos:

- Dados los pocos valores naturales que quedan en la zona, es especialmente potencial la cantidad de acciones que podrían desarrollarse de cara a recuperar y aumentar su biodiversidad, al tiempo que de Educación Ambiental, así como a la creación de pantallas o galerías arbóreas y vegetales autóctonas que pudieran operar como mitigadoras de contaminación y adaptación al cambio climático. Podría actuarse también en los terrenos de la antigua residencia de ancianos y en conjunción con Dominio Público Hidráulico se podría intentar devolver un poco de "naturalidad" a la zona a través de algunas acciones de Soluciones Basadas en la Naturaleza que devolvieran su sitio a la Nutria y otras especies importantes e interesantes.

Parcelas Catastrales integrantes:

- 4241101UF5444S0001AI

ARCHIVO FOTOGRÁFICO

