

## ÁREA POTENCIAL PARA CUSTODIA DEL TERRITORIO

IDENTIFICADOR: ..... 29067 | 023 | S00

MUNICIPIO: ..... Málaga

NOMBRE: ..... El Padre Muñoz I

GRADO DE POTENCIALIDAD: ..... B

SUPERFICIE: ..... 105.018 m<sup>2</sup>

### LOCALIZACIÓN:

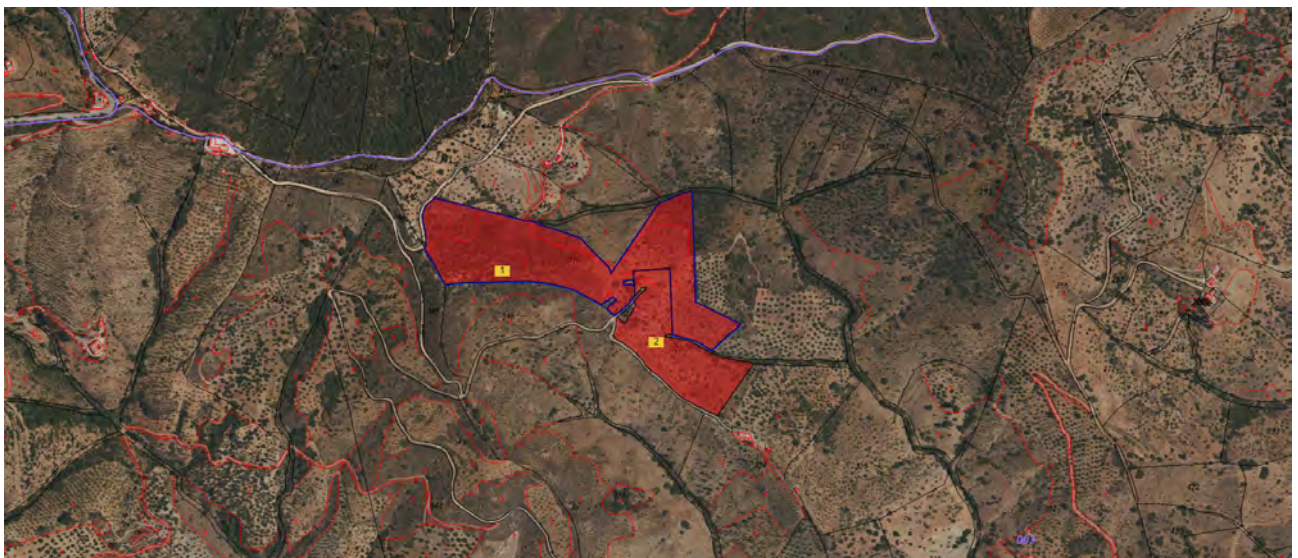
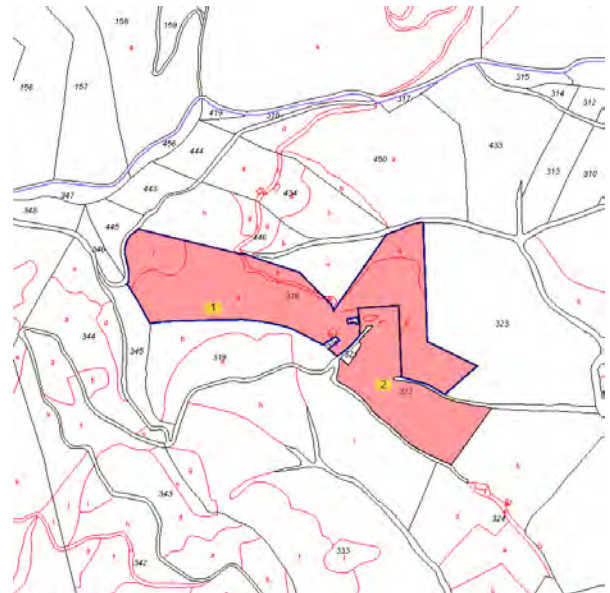

## VALORES POTENCIALES

---

### Valores Naturales:

- Son dos parcelas colindantes de suelo rústico en los Montes de Málaga que combinan pastos con almendro y olivo en seco.
- Entorno relevante para aves migratorias, tanto de paso, invernantes, como estivales. Cuenta con abundante y variada comunidad de paseriformes estivales nidificantes vinculados al medio forestal, conformada principalmente por silvidos y túrdidos. Espacio frecuentado por rapaces como *Hieraaetus pennatus* y *Circaetus gallicus* que cuentan con poblaciones reproductoras en la zona.
- Están presentes en el entorno la centaura bastarda, el murciélago grande de la herradura y el *teucrium fragile*, según el visor de distribución de especies protegidas de la Junta de Andalucía.
- Por otro lado, los Montes de Málaga juegan un papel importante como zona de protección frente a inundaciones de la ciudad de Málaga.

### Valores Patrimoniales:

- Existen restos de edificaciones antiguas en desuso que conformaban el Lagar El Padre Muñoz, y zonas de estancias de animales:

Son dos construcciones de planta rectangular. La primera tiene un cuerpo principal de dos plantas de 14x8 m y uno secundario de una planta donde se encuentran restos de la cocina y horno. Las entreplantas y cubiertas formadas por rollizos de madera, cañizo, tierra y teja prácticamente se han perdido. Los muros exteriores son de tapial de piedra con paños de parejos de ladrillo, y los interiores con un aparejo de ladrillo, trabados con tierra y cal. Los suelos son de barro en planta baja y madera en planta primera y aún se mantienen la carpintería y cerrajería. La segunda de similares características dispone de un cuerpo principal de dos plantas de 10x8 m y uno de una planta que ha perdido totalmente su cubierta.

### Valores Turísticos:

- Cerca de la parcela, se encuentra el mirador del Cerro del Moro y la Ermita con el mismo nombre, también la Alcubilla de San Pascual del siglo XVIII.
- Su cercanía con Málaga capital le aporta un importante valor turístico.
- Conjuntamente con otros lagares, cortijos y molinos restos del patrimonio rural malagueño, podrían suponer una ruta turística con mucho atractivo para el turismo de interior por sus valores socioculturales, artísticos (antiguos murales y pinturas en lagares), arqueológicos y tradicionales. De hecho este Lagar en concreto atesora muchos valores que puestos en valor resultarían de gran atractivo para turistas y personas interesadas en la cultura y el patrimonio rural.

**Valores Agropecuarios:**

- Frutales de cascara, pastos y presencia de alcornoque.
- Cotos de caza en los alrededores

**Actores Participantes:**

- Propiedad privada (varios propietarios).
- Lagares y Cortijos, grupo de trabajo sobre patrimonio arquitectónico popular y cultura agraria.

**Viabilidad:**

- Viario: Se accede desde la A-7000, a través de un carril compactado hasta una vivienda y después un camino en buenas condiciones hasta la entrada del Lagar.

**Parcelas Catastrales integrantes:**

- 29900A003003160000PD                      29900A003003220000PJ

## ARCHIVO FOTOGRÁFICO

