

ÁREA POTENCIAL PARA CUSTODIA DEL TERRITORIO

IDENTIFICADOR: 29086 | 002 | S00

MUNICIPIO: Sayalonga

NOMBRE: Comenil

GRADO DE POTENCIALIDAD: C

SUPERFICIE: 5.384 m²

LOCALIZACIÓN:

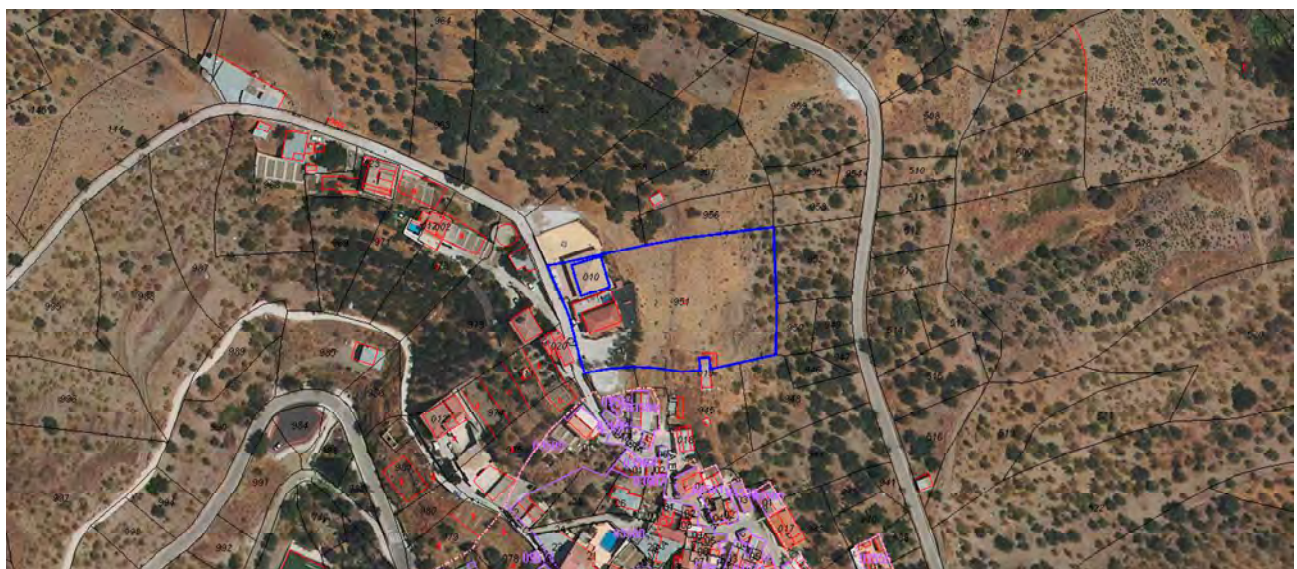

VALORES POTENCIALES

Valores Naturales:

- Parcela con bastante pendiente de suelo semi-rústico con viviendas, aparcamiento y almacén adosada al casco urbano de Corumbela y fuera de cualquier espacio de la red natura 2000.
- Hidrografía: Por la parcela no pasa ningún curso de agua. Por el municipio pasan los Ríos Algarrobo y Sayalonga.
- Medio Físico:
 - Relieve: Sayalonga se encuentra a 359 msnm. El relieve es montañoso, con abundantes valles y lomas, como es típico en el este de la provincia de Málaga.
 - Cronogeología: Eón: Fanerozoico. Era: Paleozoico – Mesozoico. Sistema: Paleozoico – Triásico Superior. Unidad Estructural: Cordilleras Béticas. Complejo Alpujárride. Mantos superiores. Dominio Territorial: Montes de Málaga-Loja-Axarquía. Subdominio: Sierras Penibéticas.
 - Unidad Litológica: Micaesquistos, filitas y areniscas. Unidad Biogeográfica: Sector Malacitano-Almijarense.
 - Clima: Mediterráneo cálido menos seco (según mapa de Subregiones fitoclimáticas de Andalucía, REDIAM). Cálido y templado, según la clasificación Köppen-Geiger es Csa (templado, subhúmedo de verano seco, subtropical - mediterráneo). Temperatura: 16,9°C. Precipitaciones: 470 mm.
- Flora destacable: Destacan acebuchales, encinares y pinares de *Pinus pinaster*. La mayoría de vegetación es artificial. Compuesta por cultivos.
- Fauna destacable:
 - La fauna autóctona está representada por aves coloridas como el carbonero común, la carraca europea, el arrendajo, la oropéndola. Se pueden encontrar mamíferos como conejos, topillos mediterráneos y el ratón moruno. En cuanto a reptiles el más amenazado es el camaleón común.
 - En ornitofauna destacan algunas especies invasoras como el bengalí rojo o el loro barranquero.

Valores Patrimoniales:

- Sayalonga cuenta con un patrimonio cultural bastante rico. Ejemplos de ello son el Alminar Árabe de Corumbela construido en el Siglo XII y el cementerio, ya que es el único de España que es redondo. En cuanto a museos, se encuentra el museo morisco de Sayalonga y un centro de interpretación del cementerio.

Valores Turísticos:

- En el pueblo hay diversas rutas de senderismo.



- Además podemos encontrar otros atractivos como la Fuente del Cid, la Iglesia de Santa Catalina o la Ermita de San Cayetano.

Valores Agropecuarios:

- La parcela está cubierta de pastizal y en el municipio de Sayalonga predominan los cultivos subtropicales como el mango, el aguacate o el producto estrella del municipio, el níspero. Así como los algarrobos, encinas y acebuches. Otros cultivos trabajados en el municipio son el olivo y la vid.

Actores Participantes:

- La parcela es propiedad pública municipal.

Viabilidad:

- Viario: acceso directo desde la Calle Altillo o la Calle la Era de Corumbela.

Parcelas Catastrales integrantes:

- 29086A003009510000SF



ARCHIVO FOTOGRÁFICO

