

ÁREA POTENCIAL PARA CUSTODIA DEL TERRITORIO

IDENTIFICADOR: 29108 | 001 | S00

MUNICIPIO: Guaro

NOMBRE: Rio Grande

GRADO DE POTENCIALIDAD: A

SUPERFICIE: 245.400 m²

LOCALIZACIÓN:

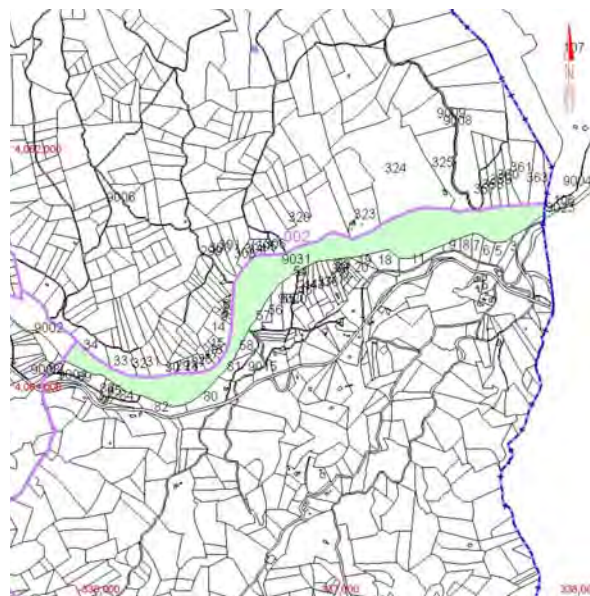

VALORES POTENCIALES

Valores Naturales:

- Parcela correspondiente al curso del Río Grande, clasificada como Suelo No Urbanizable con Protección Natural, que además está dentro del catálogo de montes. Por lo que tiene cierta protección ambiental.
- Parque Natural Sierra de las Nieves, actualmente la figura de protección se está cambiando hacia Parque Nacional.
- Reserva de la Biosfera Sierra de las Nieves.
- Parte de la zona se encuentra dentro del catálogo de montes y también existen varios HIC, Hábitats de interés comunitario.
- Hidrografía:
 - El Río Grande pasa justo por el centro de la parcela.
 - Manantial perteneciente a la Cuenca Hidrográfica Sur con pozo de abastecimiento con motobomba con código 1645-5-0002, correspondiente al acuífero detrítico de Málaga.
- Medio Físico:
 - Fracturas geológicas: Contactos discontinuos entre estratos, presentes en el borde de la parcela, separando la unidad de la parcela de las demás.
 - Cronología geológica: holoceno, 11700 años, como máximo.
 - Unidad litológica: Depósitos aluviales y fondos de valle.
 - Unidad biogeográfica: Paleártica, región mediterránea, provincia bética, sector Malacitano-Almijareense.
 - Unidad climática: Mediterráneo seco, según regiones fitoclimáticas de REDIAM, Cálido y templado, según la clasificación Köppen-Geiger es Csa (templado, subhúmedo de verano seco, subtropical -mediterráneo).
 - Unidades de paisaje: Serranías "Loma del Poco Pan", "Cerro Blanco" y "Cerro de Ardite" y Valle del Río Grande.
- Usos del suelo:
 - En parcelas adyacentes hay cultivo de cítricos
 - No existe un muestreo cartográfico de la zona con respecto a especies vegetales, ya que es una zona muy antropizada, como uno de los criterios de selección de la parcela entra la recuperación del área. Como vegetación comprobada in situ, hay eucaliptos y cañizo, pero también hay zonas de montes públicos con pinares.
 - Otros usos cercanos: Industria, construcción y agricultura, son las principales actividades de Guaro según su número de trabajadores (MADECA). Naranja, olivo, haba verde y trigo son los principales cultivos, (según SIMA)



Valores Patrimoniales:

- El llamado "Molino de Domingo".
- Enclaves arqueológicos: El despoblado del Cerro del Polvillas y el enclave del despoblado de Guaro Viejo, además se encuentra cerca del Cerro de Ardite en Alozaina, de hecho el camino alto de Guaro comunica con él.
- Ermita dentro de la parcela, en la que se realiza la romería del pueblo e Iglesia de San Miguel Arcángel, dentro del término municipal.

Valores Turísticos:

- Camping con zona de barbacoa, con cenaderos dentro de la parcela e incluso baños públicos.
- Casas rurales: 1 al menos según MADECA, pero según la gran senda de Málaga hay más dentro del municipio como "Casa rural el Puerto" o "Casa Atalaya" y Hotel rural Molino Santisteban, lindando con la parcela.

Valores Agropecuarios:

- En parcelas adyacentes hay cultivo de cítricos.

Actores Participantes:

- Propietarios: La titularidad es pública, ya sea del ayuntamiento o diputación, el ayuntamiento tras el primer contacto estaba muy interesado por la iniciativa, ya que podía generar turismo en la región, además dejaron caer que las asociaciones del pueblo estarían encantadas de ello. Contacto con la concejalía de turismo y cultura.
- Asociaciones: La Asociación de San Isidro Labrador sería interesante para contactarla ya que llevan la gestión de las fiestas en el espacio.

Viabilidad:

- Viario: Pasa cerca de la zona el camino alto de Guaro que también es una vía ciclista y el sendero GR 243 Tolox-Guaro, etapas 4 y 5 dentro del municipio aunque lejanos a la zona de estudio.

Otros datos:

- Tendido eléctrico hasta el kiosco, que se encuentra cerca de la ermita de San Isidro.
- Hay diversas acequias que comunican con el Rio Grande.

Parcelas Catastrales integrantes:

- 29058A002090310000TB



ARCHIVO FOTOGRÁFICO

