

ÁREA POTENCIAL PARA CUSTODIA DEL TERRITORIO

IDENTIFICADOR: 29492 | 002 | S00

MUNICIPIO: Genalguacil

NOMBRE: La Sierra

GRADO DE POTENCIALIDAD: B

SUPERFICIE: 603.460 m²

LOCALIZACIÓN:

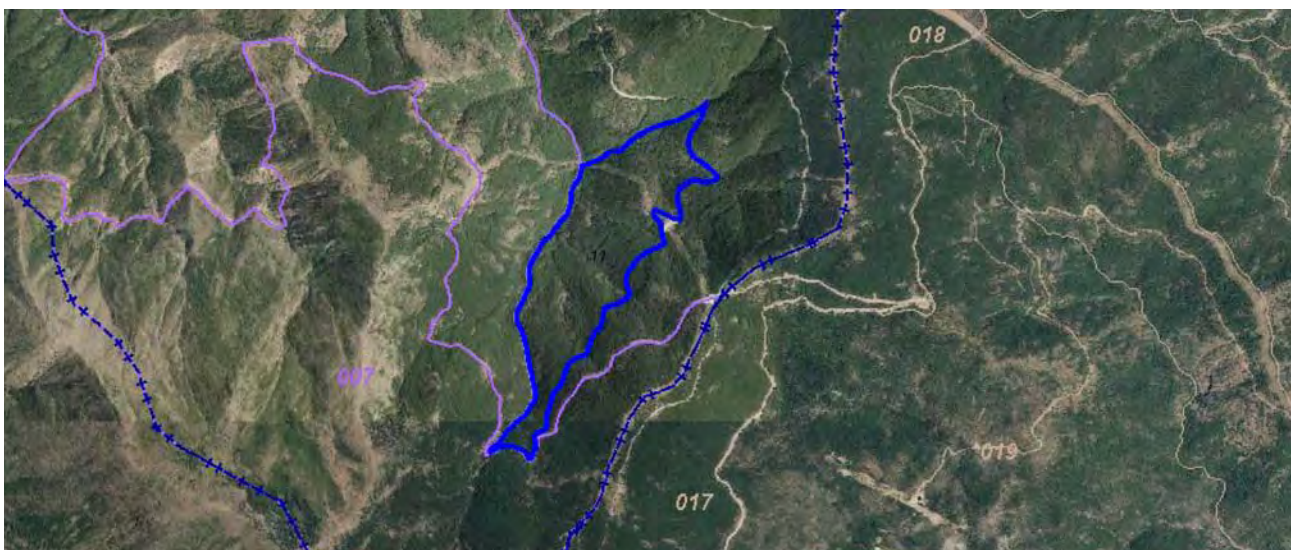
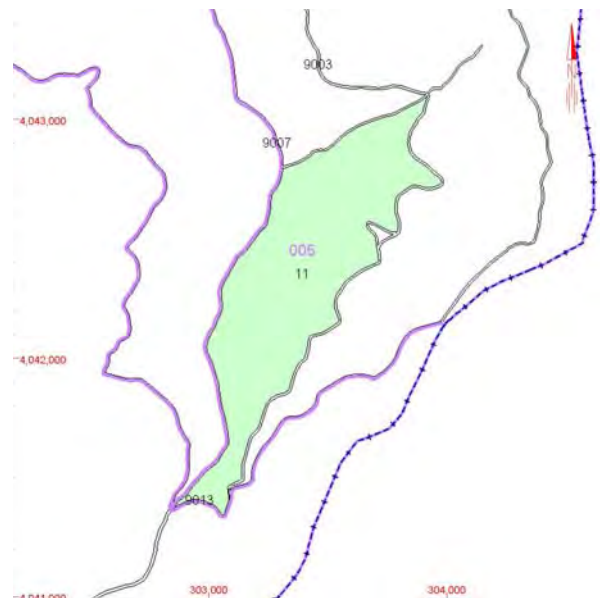

VALORES POTENCIALES

Valores Naturales:

- Flora: Abundan los pinares de Pino negral, Alcornoque, Quejigo, Pinsapo, Castaño, Enebro, Coscoja, Madroño, Brezos. En los reales especies de alta montaña, Aulaga morisca, Aulaga vaquera, Piorno fino, Palmito, Romero... En los arroyos vegetación riparia.
- Fauna: Cabra montés, Corzo, Meloncillo Gato montés, Turón, Gineta, Tejón, Erizo. Águila calzada, Buitre leonado, Gavilán, Azor, Búho real, Cárabo, Autillo, Búho chico, Pico picapinos, Pito real, Arrendajo, Reyezuelo listado, Carbonero garrapinos, Oropéndola, Zorzal charlo, Herrerillo capuchinos, Trepador. Salamandra, Sapo común, Ranas y Sapillos, Lagarto ocelado, Lagartijas, Salamandra, Culebras, Culebrilla ciega, Eslizón común.
- Hidrografía: Arroyo de las Gargantillas y Garganta del Algarrobo.
- Medio Físico: Pico de Los Reales 1450 m msm.
- Usos del suelo: Pinar maderable, Paraje Natural Los Reales de Sierra Bermeja y LIC Sierras Bermejas y Real.

Valores Patrimoniales:

- Cerca se encuentra el Horno de Brea.

Valores Turísticos:

- Sendero de los Pinsapos al norte de la finca.
- Paraje Natural Los Reales de Sierra Bermeja.
- Cercano al Refugio de los Reales Agustín Lozano y al Área Recreativa, El Refugio y el Pico de Los Reales.
- Mirador de Rafael Guerrero y el de Miguel Álvarez Calvente.
- El horno de Brea.
- Genalguacil, el Pueblo del Arte en la calle.
- Valle del Genal, Costa del Sol y Ruta Fuente Porrejón cercanos.

Valores Agropecuarios:

- Pinar maderable. Los recursos forestales son lo más común en la zona, explotación del corcho y la madera, recolección de plantas aromáticas.

Actores Participantes:

- Ayuntamiento y Asociación local.

Viabilidad:

- Viario: Acceso por MA-8301 y Aparcamiento de los Reales en el Cruce con carretera de Genalguacil.

Otros datos:

- Cercano se encuentra el hotel municipal rural, cerrado desde hace años.

Parcelas Catastrales integrantes:

- 29057A005000110000QO

ARCHIVO FOTOGRÁFICO

