

ÁREA POTENCIAL PARA CUSTODIA DEL TERRITORIO

IDENTIFICADOR: 29016 | 001 | S00

MUNICIPIO: Árchez

NOMBRE: Monte Zorra

GRADO DE POTENCIALIDAD: B

SUPERFICIE: 5.100 m²

LOCALIZACIÓN:

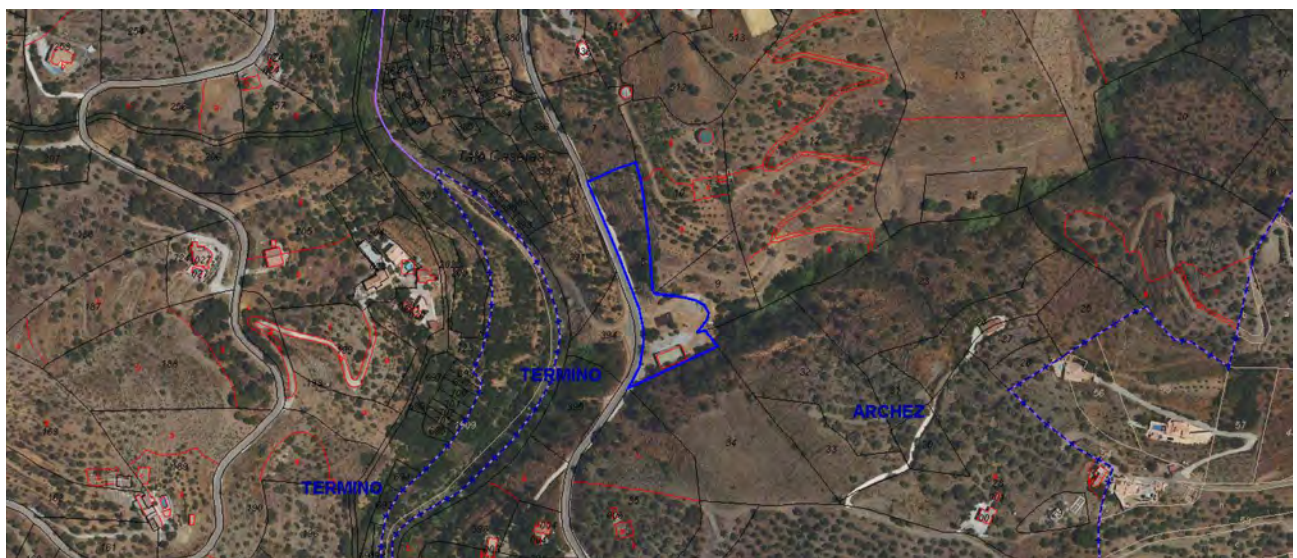

VALORES POTENCIALES

Valores Naturales:

- Parcela Situada en la ladera del Monte Zorra, que se encuentra en la unidad paisajística Montes de Málaga-Axarquía, como todo el municipio de Árchez. Esta zona es una serranía de montaña media.
- Suelo no urbanizable de uso agrario (pastos). Dentro de la parcela, en el extremo sur, existen infraestructuras deportivas y sin construir (esta pequeña parte de suelo sin construir es urbanizable).
- En las proximidades de la zona sur de la parcela, existe cercanía con un arroyo, llamado el "Arroyo de La Fuente", teniendo los lados del mismo cubierto con la vegetación nacida de forma natural a causa del mismo.
- La parcela se encuentra a 1 km aproximadamente del núcleo urbano del municipio al que pertenece, Árchez, además conectada directamente por carretera (MA-5104). También se encuentra a 1,6 km aproximadamente del núcleo urbano del municipio de Cómpeta, pero no está conectada directamente con esta zona.
- Hidrografía:
Parcela muy próxima al Arroyo de la Fuente y al paso del Río de Algarrobo y Sayalonga.
- Medio Físico:
Relieve: Entre los 400 y 450 metros.
Cronogeología: Eón: Fanerozoico. Era: Paleozoico – Mesozoico. Sistema: Paleozoico – Triásico Superior.
Unidad Estructural: Cordilleras Béticas. Complejo Alpujárride. Mantos superiores.
Dominio Territorial: Montes de Málaga-Loja-Axarquía. Subdominio: Sierras Penibéticas.
Unidad Litológica: Micaesquistos, filitas y areniscas.
Unidad Biogeográfica: Sector Malacitano-Almijareense.
Clima: Mediterráneo cálido menos seco (según mapa de Subregiones fitoclimáticas de Andalucía, REDIAM). Cálido y templado, según la clasificación Köppen-Geiger es Csa (templado, subhúmedo de verano seco, subtropical -mediterráneo). Temperatura: 17 °C. Precipitaciones: 670 l/m².

Valores Patrimoniales:

- Vías Pecuarias: 1 colada (Colada de Sayalonga). No se puede certificar si atraviesa la parcela, pero si no es así, está muy cerca de la misma.
- En el núcleo urbano se encuentra el Alminar mudéjar con valor patrimonial protegido por la figura BIC.

Valores Turísticos:

- En la zona sur existe una pista de pádel y otra zona con equipamiento para realizar ejercicios.



- En el núcleo urbano de Árchez, El Alminar de estilo mudéjar que cuenta con la protección BIC, cuenta con interés turístico. También existe un pequeño resto de una muralla antigua. La iglesia de Nuestra Señora de la Encarnación. Un par de molinos llamados Eulalio y Matías. Además del Centro Ecuestre Los Naranjos.

Valores Agropecuarios:

- En la parcela: Mosaico de cultivos (datos extraídos de DERA) y Pastos (datos extraídos del Catastro).
- Los cultivos que predominan en el municipio de Árchez son el olivar, almendro, vid, aguacate, mango y hortalizas. Las hectáreas cultivadas en todo el municipio se dividen en frutales, olivares y viñedos.

Actores Participantes:

- La parcela es propiedad pública municipal.

Viabilidad:

- Viario: 1 carretera convencional (MA-5104).

Parcelas Catastrales integrantes:

- 29016A002000080000MP

ARCHIVO FOTOGRÁFICO

