

## ÁREA POTENCIAL PARA CUSTODIA DEL TERRITORIO

IDENTIFICADOR: ..... 29038 | 002 | S00

MUNICIPIO: ..... Cártama

NOMBRE: ..... Cerroparrao

GRADO DE POTENCIALIDAD: ..... B

SUPERFICIE: ..... 4.913 m<sup>2</sup>

### LOCALIZACIÓN:

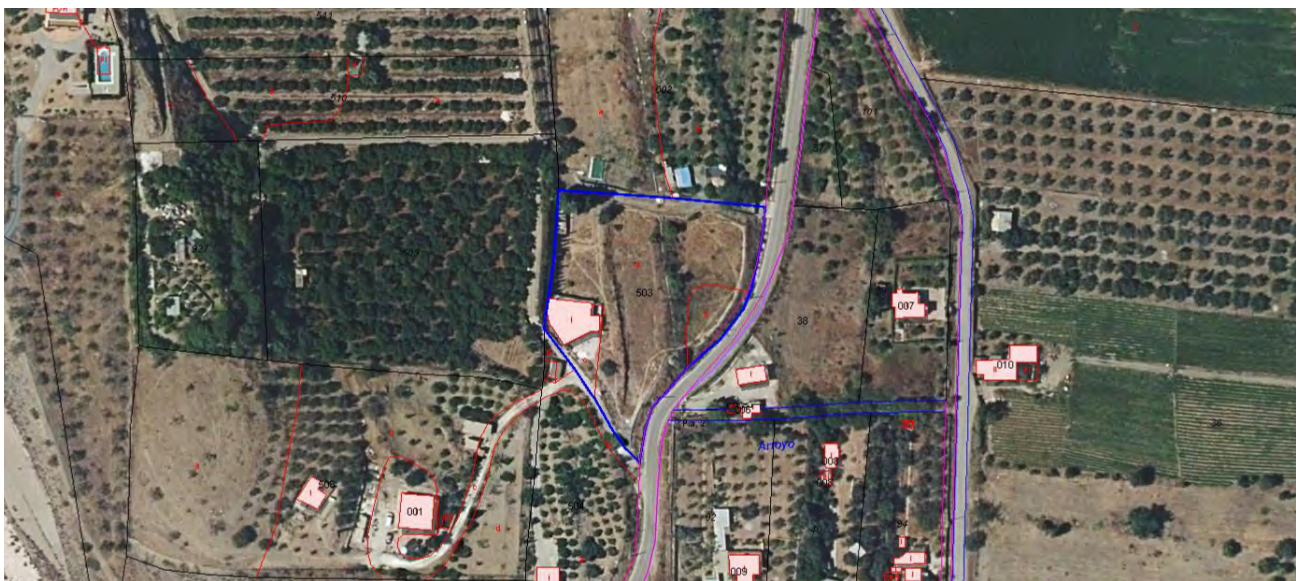

## VALORES POTENCIALES

---

### Valores Naturales:

- Parcela del Valle del Guadalhorce
- La parcela se encuentra en suelo rústico, y es de uso agrario. Tiene una casa de 230 m<sup>2</sup> que está escriturada. Se accede por el camino de la almendrera y está asfaltado hasta la entrada de la parcela. Pasa una acequia, que pertenece a la comunidad de regantes y se abre todos los domingos.
- Flora:  
Casi todo pastizal o hierbas adventicias, caléndula, jaramago, malvas y muchas gramíneas; algunos granados, cipreses, higueras, 2 membrillos, menta acuática, junquillos y un cactus saguaro enorme; también hay parras, un limonero y naranjos amargos de rebrote de antiguo cultivo de naranjas. Plantados recientemente: 3 encinas, 2 alcornoques, 2 madroños, 2 laureles y 2 nísperos.
- Parcela que está siendo gestionada y diseñada siguiendo los principios de la Permacultura, por lo que adquirirá un gran potencial a nivel natural y ecológico.

### Valores Patrimoniales:

- Cercanos: Castillo de Cártama, Castillo Fortaleza – Resto de Murallas, Ermita de la Virgen de los Remedios y Ermita de las 3 cruces (en este punto coinciden los municipios de Almogía, Álora, Cártama y Pizarra)
- También las diferentes fiestas declaradas de interés turístico por la Diputación Provincial de Málaga, por ejemplo: Festival de la Ermita de las 3 cruces (Mayo), Fiesta de la Virgen de los Remedios (Abril); Noches de la Bella Jarifa (Septiembre), Romería de San Isidro (Mayo).
- Cercanía con otros municipios de interés como son Álora, Pizarra, Coin.

### Valores Agropecuarios:

- Aumentar el número de especies arbóreas tanto frutales como autóctonas del monte mediterráneo. También matorral.
- Implantación de un huerto ecológico para consumo propio diseñado de forma que regenere el suelo, en lugar de empobrecerlo, utilizando asociaciones de cultivo, diferentes bancales, acolchado, etc.
- Gallinas y otras aves para la obtención de huevos para consumo propio, así como de estiércol para la mejora del suelo. Actualmente hay una pareja de ocas rescatadas.

### Actores Participantes:

- Actualmente las actuaciones en la finca son llevadas a cabo por el propietario y por la asociación de la que es socio, ECOLUCIONA.



**Viabilidad:**

- Viario: Por carretera, asfaltado hasta la finca. Se accede por el camino de la almendra

**Otros datos:**

- Existe una custodia previa cercana en el mismo municipio, la de la Hacienda de Mellado.

**Parcelas Catastrales integrantes:**

- 29038A002005030000KI

## ARCHIVO FOTOGRÁFICO

