

## ÁREA POTENCIAL PARA CUSTODIA DEL TERRITORIO

IDENTIFICADOR: ..... 29046 | 002 | S00

MUNICIPIO: ..... Cortes de la Frontera

NOMBRE: ..... La Saucedilla II

GRADO DE POTENCIALIDAD: ..... A

SUPERFICIE: ..... 4.202.431 m<sup>2</sup>

### LOCALIZACIÓN:

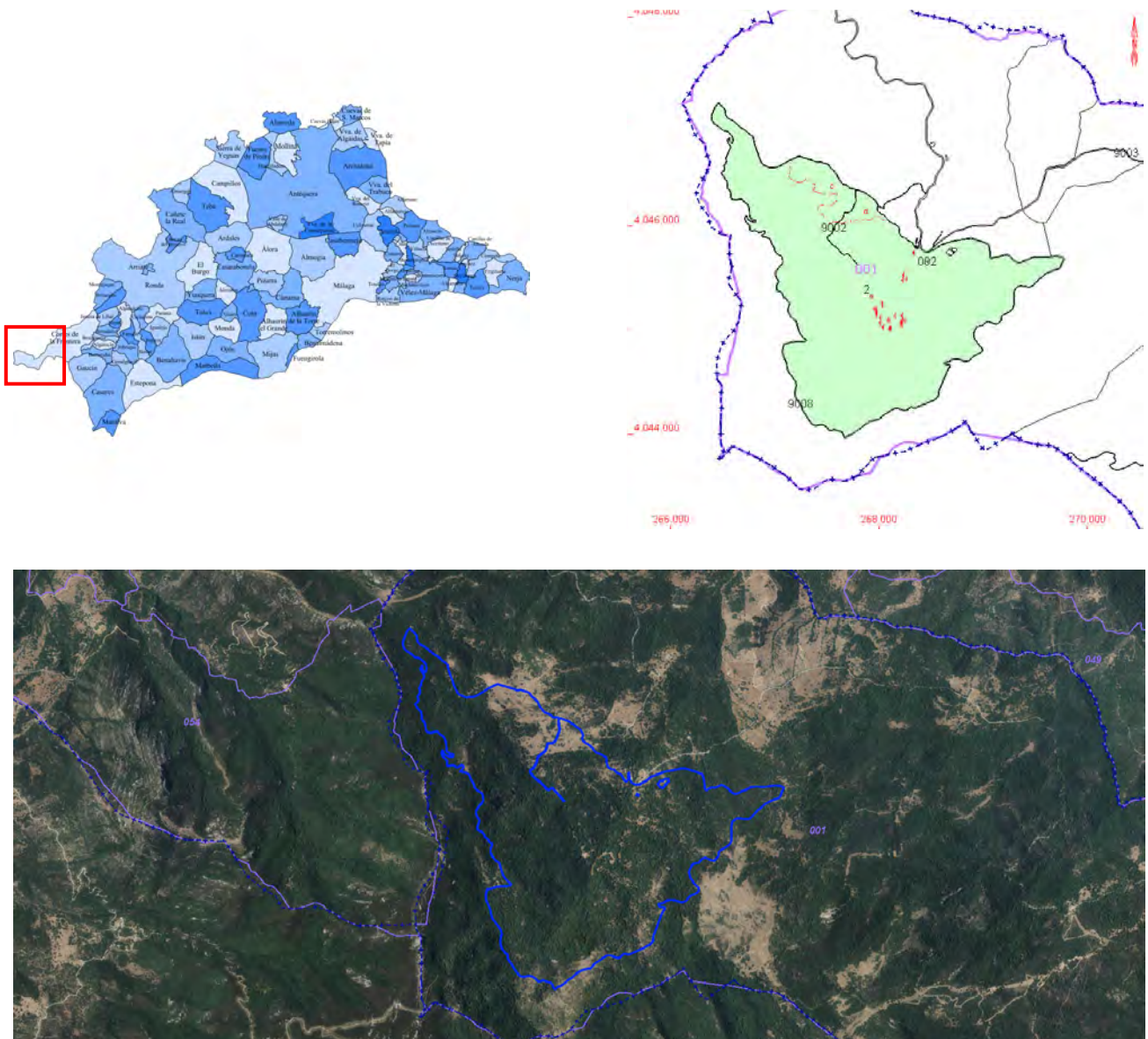

## VALORES POTENCIALES

---

### Valores Naturales:

- Situado en el valle del Guadiaro en el área de Los Alcornocales, en la zona denominada La Saucedá. Toda la parcela está inmersa en la Red Natura 2000, con espacio protegido de tipo LIC y ZEPA, denominado Los Alcornocales.
- El municipio está situado en la Serranía de Ronda, rodeado por las sierras de Grazalema y de las Nieves y Los Alcornocales, en la zona próxima al Campo de Gibraltar.
- El parque natural de Los Alcornocales engloba la mayor masa productiva de alcornoque de la Península Ibérica. En él hay una gran diversidad de relieves y paisajes, cuya riqueza se refleja en la flora, la fauna, la climatología, la historia y la cultura. Esta riqueza se debe al agua presente en numerosos ríos, arroyos y embalses y a la humedad proveniente de la costa que forman bosques de niebla que hacen que se conserve una flora muy singular en la zona, la laurisilva.
- La Saucedá es uno de los rincones más atractivos del parque por sus barrancos densamente poblados de alcornoques y quejigos y sus arbustos, helechos y rocas tapizadas de verde musgo que forman un llamativo bosque del que emergen altaneros riscos. Actualmente La Saucedá funciona como Núcleo Recreativo Ambiental donde se ofrecen servicios de alojamiento y acampada.
- Hidrografía: El Río Guadiaro y el Río Hozgarganta, que nace en el núcleo poblacional de La Saucedá, es afluente del Guadiaro y es el único río de Andalucía que no tiene embalses, dentro de la parcela se encuentra la Fuente del Perro.
- Medio Físico:
  - Relieve: 617 m.
  - Litología: Calizas. Areniscas y arcillas en la zona de la parcela.
  - Clima: Mesoclima suave con alto nivel de humedad y aire frío en invierno. El alto nivel de humedad hace posible la existencia de una exuberante vegetación. En verano clima seco y cálido Según la clasificación Köppen-Geiger es Csa (templado, subhúmedo de verano seco, subtropical mediterráneo). Temperatura: 16°C. Precipitación: 711 mm.
  - Unidad biogeográfica: Reino holártico, región mediterránea, superprovincia mediterráneo-iberoatlántica, provincia bética, sector Aljibico, subsector Aljibico.
- Fauna: Tiene una de las mayores concentraciones de rapaces de la provincia. Es una zona de migración donde confluyen miles de aves. Se dan, entre otras especies, el buitre leonado, búho real, halcón peregrino, cernícalo, alimoche, azor, gavilán, águila culebrera, perdicera, calzada, imperial y real, petirrojo, chochín, mito, herrerillo, ruiseñor, abejaruco, golondrina, vencejo, zorro, ciervo, venado, corzo, jabalí, gineta, tejón, turón, comadreja, gato montés y meloncillo. También hay citas de la Araña Toro o negra, (*Macrothele calpeiana*), y algunas poblaciones de libélulas en peligro de extinción en sus arroyos.

- Flora: En la parcela destacan los extensos alcornoques de gran valor botánico y forestal. En este municipio se encuentra el mayor bosque de alcornoques de España. También hay quejigos, arbustos, helechos, musgo, fresnos, acebuches, encinas, algarrobos, matorrales, laureles, avellanos y robles, entre otros.

#### Valores Patrimoniales:

- Ayuntamiento de estilo neoclásico del siglo XVIII, Casa de Piedra (Siglos VI – VII) y Plaza de toros. Casa y Capilla de los Valdenebro, construidas en 1760. Iglesia de Nuestra Señora del Rosario (Siglos XVII – XIX).
- Central hidroeléctrica y Canal de Buitreras, 1919 (Patrimonio hidráulico).
- Torre atalaya, construida por los árabes en el siglo XIII.
- En la parcela se encuentran restos del poblado de La Saucedá, que guarda historias y leyendas de ser refugio de cuadrillas de forajidos ya en el siglo XVI. El poblado fue bombardeado y totalmente destruido en la Guerra Civil.

#### Valores Turísticos:

- Área de acampada La Saucedá.
- Ruta El Aljibe desde La Saucedá por la Garganta del Moral.
- Charca de la Zúa (Río Guadiaro), Laguna del Moral y Charco del Moro (Barranquismo, Río Guadiaro). Y el Molino de la Barca.
- Poblado nazarí. Recreación del poblado nazarí en los siglos XIV y XV.

#### Valores Agropecuarios:

- Toda la parcela está en una zona de protección fitosanitaria por la gran importancia económica para el municipio del cultivo de alcornoques para la obtención de corcho.
- Toda la parcela se encuentra en la montanera porque la mayor parte de ella se encuentra cubierta por alcornoques que con sus frutos puedan alimentar a los animales.
- En la parcela hay también pastos, matorral y otras especies mezcladas.

#### Actores Participantes:

- La parcela es propiedad pública municipal.

#### Viabilidad:

- Viario: Carretera A-373 Ronda – Algeciras por la comarcal MA-555. Varios caminos y pistas recorren todo el paraje de La Saucedá.

#### Parcelas Catastrales integrantes:

- 29046A001000010000GQ

---

## ARCHIVO FOTOGRÁFICO

---

