

ÁREA POTENCIAL PARA CUSTODIA DEL TERRITORIO

IDENTIFICADOR: 29052 | 001 | S00

MUNICIPIO: Faraján

NOMBRE: Fuente Arriba

GRADO DE POTENCIALIDAD: A

SUPERFICIE: 107.055 m²

LOCALIZACIÓN:

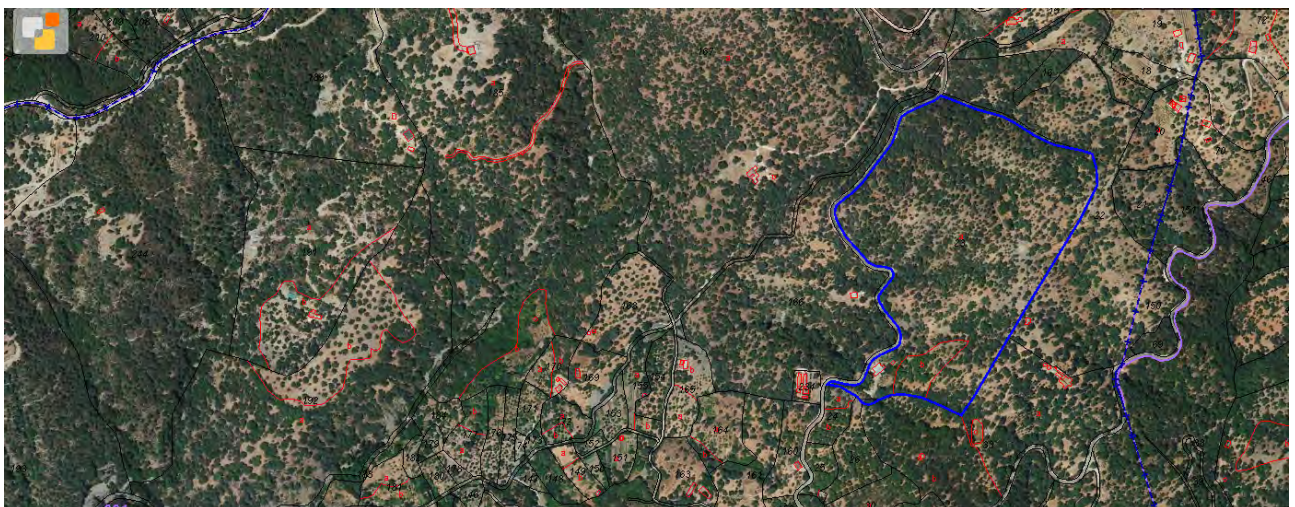
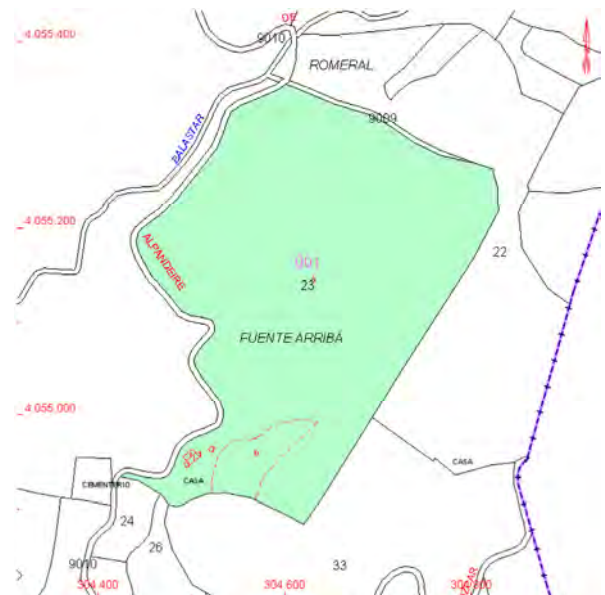

VALORES POTENCIALES

Valores Naturales:

- Enclave situado en la Zona Especial de Conservación Valle del Río Genal (ES6170016), ubicada dentro de un LIC, considerado HIC.
- Suelo no urbanizable de uso agrícola forestal, contiene 5 edificaciones destinadas a vivienda una de ellas y a almacén las restantes.
- La parcela parece conformar una formación adehesada, compuesta principalmente por encinar *Quercus ilex* y *Q. Rotundifolia*, coexistiendo con alcornoque *Q. suber*, quejigo *Q. faginea*, acebuche *Olea europea var. Sylvestris*, así como matorral y cubierta herbácea.
- Al sur existe una subparcela de 4.495 m² de castaños *Castanea sativa*.
- En el municipio árboles y flora singulares como el Chaparro del Agülla del muerto, un alcornoque viejo de grandes proporciones y varios brazos de gran valor simbólico para los lugareños.
- Relieve: Entre los 700 y 800 metros, con pendientes medias que van desde el 25 al 50% según el área de la parcela.
- Hidrografía: La parcela se encuentra en una elevación cercana a los arroyos Andamagazán y Balastaz (conocido por Balastar) y el nacimiento de éste último, además de los arroyos Cenegil, Conejily Guadarín todos son afluentes del Río Genal que discurre atravesando gran parte del municipio.
- Medio Físico:
 - Litología de Esquistos y Gneises paleozoicos del complejo Alpujárride de la zona Bética, de formación Acuitardo, Fisurado de baja permeabilidad.
 - Clima : Mediterráneo con ombrotipo subhúmedo y húmedo en las vertientes mejor expuestas al oeste.
 - Unidad de paisaje: "Senegil".
 - Precipitaciones: 1.120 l/m². Temperatura media: 14°C. Horas de sol: 2.700 h/año.

Valores Patrimoniales:

- Dentro de la parcela se encuentran dos elementos del Catálogo de bienes protegidos del patrimonio histórico con Protección Etnológica Integral:

Fuente de allá arriba: "conjunto de aljibe y pilón abrevadero" lugar de abastecimiento de agua sobre el antiguo camino de Faraján a Alpuendeire, en desuso. Cronología moderna. Visible a pie de carretera.

Cueva de Santa Teresa: antiguo lugar de culto, pequeña ermita o capilla abandonada, sin embargo se recuerda su carácter religioso con hechos como el ocurrido hace unos años en el que algunos vecinos guardaron - "secuestraron"- en el lugar la imagen del niño resucitado, para reivindicar la

celebración de una procesión". Cronología contemporánea, se presume del primer tercio del siglo XX. Visible a pie de carretera.

- Faraján cuenta con otros elementos de carácter arqueológico como Balastar (*Albalaxtear*), Chúcar, restos de alquerías medievales y viviendas excavadas en arenisca, así como otros vestigios etnológicos como acequias excavadas en la roca en ambos márgenes del río Genal, la Refinadora y el Alambique, restos de la industria de destilado de la vid y de la producción de aguardiente, cuya datación podrían ser entorno a 1927 y primera mitad del siglo XX. También encontramos la Calera del Romeral, el puente de Chúcar o La Puente, el Molino de Chúcar, varias eras, así como distintas antiguas sendas y caminos como vías de comunicación y pecuarias entre los pueblos de la serranía y con la costa, Estepona.

Valores Turísticos:

- Municipio en pleno Valle alto del Genal, con alto valor paisajístico y riqueza medioambiental en una altiplanicie a 641 metros sobre el nivel del mar, el escritor Ernest Hemingway dijo del pueblo, después de pasear por él, "es un cisne blanco sobre un estanque de esperanzas".
- Paraje de las Chorreras de Balastar, que cuenta con dos saltos de agua de más de 20 metros de altura en un entorno natural.
- Multitud de hermosos senderos y caminos que discurren por distintas zonas del municipio y el Valle del Genal que servían en la antigüedad como vías pecuarias y de comunicación entre los pueblos del mismo y de la comarca de la Serranía de Ronda. Muchos de ellos en buen estado y otros que están siendo puestos en valor gracias al interés de sus vecinos y el Ayuntamiento.
- Apartamentos rurales municipales para acoger al visitante.
- Iglesia de la Virgen del Rosario, de principios del s. XVI, reformada en el s. XVII y totalmente reconstruida a principios de los años 40 del s. XX e Iglesia de San Sebastián.

Valores Agropecuarios:

- Masa forestal leñosa, explotación de Castañar.
- Parece haber aprovechamiento para la montanera de explotación local de ganado porcino, cerdo ibérico alimentado de bellota y castaña.

Actores Participantes:

- Propiedad pública, posiblemente municipal.
- Ayuntamiento, muy interesado en la promoción turística y en el desarrollo de la economía sostenible.
- Asociación de mujeres Nuevo Azahar.

Parcelas Catastrales integrantes:

- 29052A00100023000RU

ARCHIVO FOTOGRÁFICO

