

ÁREA POTENCIAL PARA CUSTODIA DEL TERRITORIO

IDENTIFICADOR: 29064 | 002 | S00

MUNICIPIO: Jubrique

NOMBRE: Sierra

GRADO DE POTENCIALIDAD: B

SUPERFICIE: 18.521 m²

LOCALIZACIÓN:

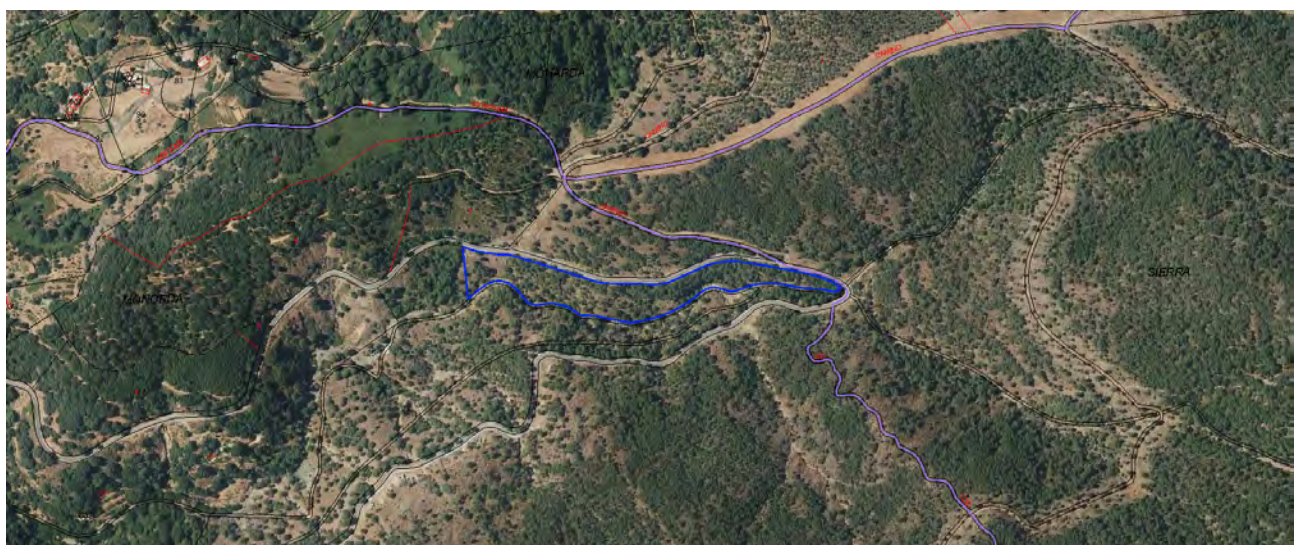
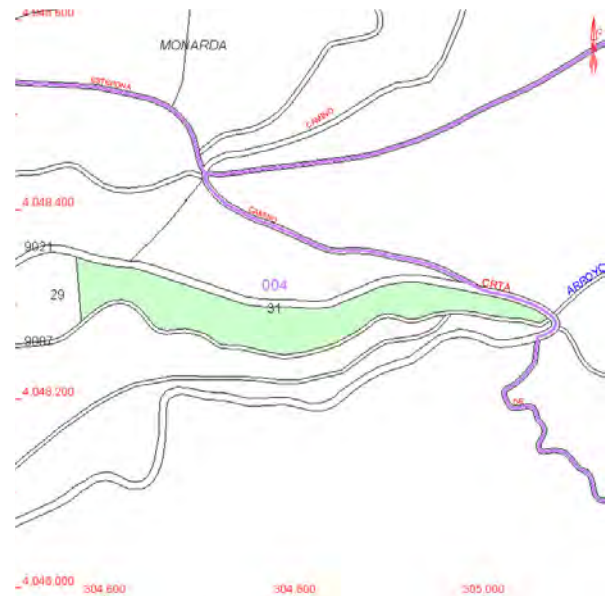

VALORES POTENCIALES

Valores Naturales:

- Parcela en suelo rústico de uso agrario y cuyos aprovechamientos son matorral y pinar maderable.
- Toda la finca está inmersa en la Red Natura 2000, con espacio protegido de tipo LIC en el Valle del Río del Genal. Los LIC son zonas de interés comunitario por su potencial contribución a restaurar el hábitat natural, que incluye los ecosistemas, la fauna y la flora silvestres.
- El Valle del Río del Genal es un espacio con una gran cobertura de vegetación que presenta un buen estado de conservación y en el que aparecen comunidades de alto interés botánico. En cuanto a fauna goza de una particular importancia por ser refugio de poblaciones de especies en peligroso proceso de rarefacción, por ser lugar de paso y descanso durante las migraciones y por tener suficiente especificidad como para ser generador de endemismos (especialmente invertebrados). Este espacio protegido junto con otras LIC andaluzas desempeña una labor relevante como corredor ecológico entre espacios Red Natura 2000 en Andalucía, debido a la continuidad física y territorial existente entre los mencionados espacios, así como con otros espacios de la red, entre los que destacan Los Alcornocales y Sierra de las Nieves, hecho que posibilita la existencia de un pasillo ecológico a través de las provincias de Cádiz y Málaga.
- Hidrografía: Jubrique se encuentra en la Cuenca del Sur. Por el municipio discurren siete arroyos y dos ríos. Los cursos de agua superficiales son los ríos Monardilla y Genal y los arroyos de la Rigerta, de Monarda, Chorrillo Paloma, de Enmedio, del Quejigo, Estercal y de Agugazadras. Este último conforma el límite sur de la parcela.
- Medio Físico:
 - Sus tierras son alomadas, mayormente cubiertas por olivar y castaños. En la zona este del municipio las lomas van dejando paso a las estribaciones de Sierra Bermeja y en la zona oeste, donde se encuentra la parcela, el relieve se hace más suave hasta llegar a las huertas ubicadas en el valle del río.
 - Relieve: 558 m.
 - Litología: Calizas, dolomías, cuarcitas, esquistos, pizarras, arcillas, areniscas.
 - Clima: Clima suave y generalmente cálido y templado. Según la clasificación de Köppen, el clima en este municipio es de tipo Csa.
 - Temperatura: 16.5°C. Precipitación: 711mm.
 - Unidad biogeográfica: Reino Holártico, región Mediterránea, superprovincia Mediterráneo-Iberoatlántica, provincia Bética, sectores Aljibico y Bermejense.
- Fauna destacada: Jabalí, Corzo, Venado, Conejo, Zorro, Meloncillo, Tejón, Nutria, Garduño, Águila culebrera, Águila Real, Paloma torcaz, Perdiz, Cernícalo, Primilla, Gorrión, Mirlo, Petirrojo, Carboneros, Oropéndolas, Bubilla, Pájaro carpintero, Grajos, Búho, Lechuza y Cárabo, entre otros muchos. Entre las especies de fauna amenazada se encuentra el Águila perdicera.

- Flora destacada: Vegetación de ribera en el entorno de los ríos, alcornoques, madroñales, jarales, brezales endémicos con aulaga, atrapamoscas, quejigales morunos, helechos, castañares, robledales, matorrales, encinares, olivares y pinares, entre otros.

Valores Patrimoniales:

- Se conservan adarves y alforfas de la época árabe.
- Fuente del Río Lavar.
- Ermita de la Cruz del Chorrillo, Ermita del Castañuelo e Iglesia de San Francisco de Asís, del siglo XVI – XVII.
- Mina de la Breña Roja, en la zona oeste del municipio cerca de la parcela. Actualmente no está activa.

Valores Turísticos:

- Museo de Artes Populares y del Aguardiente.

Valores Agropecuarios:

- Toda la parcela está cubierta por pastos con arbolado (pastizal y matorral).
- El recinto se encuentra en montanera porque en el municipio es importante económicamente la cría de ganado.
- Destaca también la silvicultura. La parcela se encuentra bajo protección fitosanitaria. El cultivo de castaños es la principal fuente económica del municipio.

Actores Participantes:

- La parcela es propiedad pública municipal.

Viabilidad:

- Viario: Acceso por la carretera MA-8301.

Parcelas Catastrales integrantes:

- 29064A004000310000JT

ARCHIVO FOTOGRÁFICO

