

ÁREA POTENCIAL PARA CUSTODIA DEL TERRITORIO

IDENTIFICADOR: 29084 | 001 | S00

MUNICIPIO: Ronda

NOMBRE: Charco Lucero

GRADO DE POTENCIALIDAD: B

SUPERFICIE: 433.475 m²

LOCALIZACIÓN:

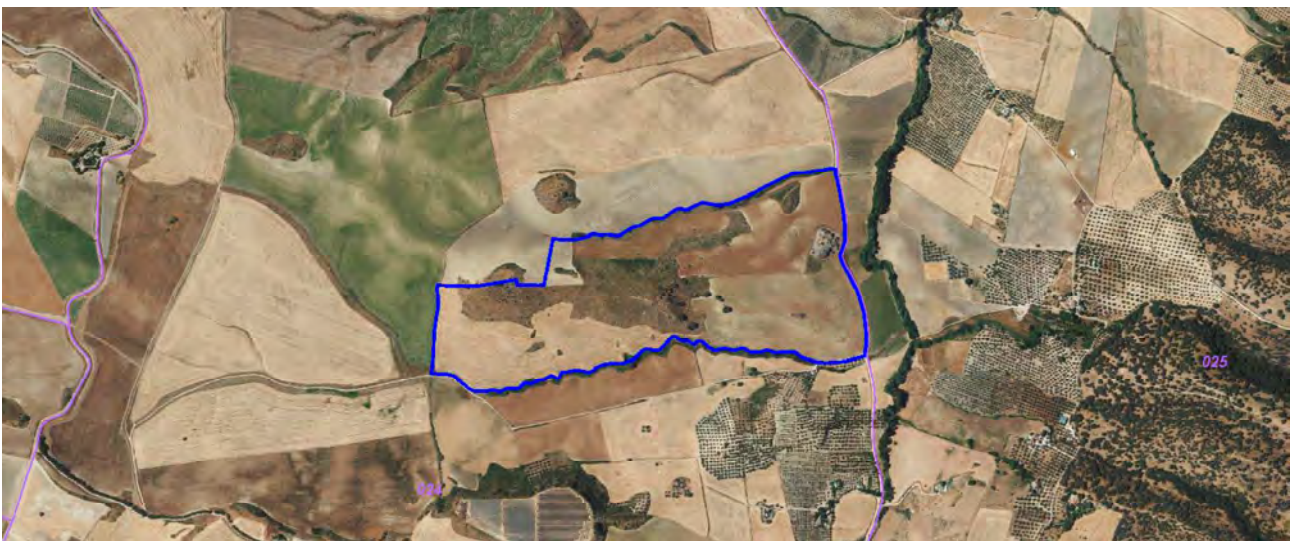
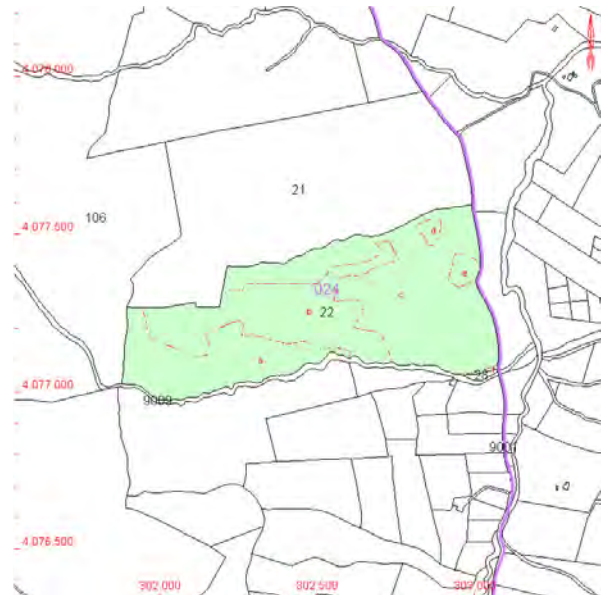

VALORES POTENCIALES

Valores Naturales:

- Nos encontramos ante un suelo de clase rústico, de uso principal agrario y cuyos cultivos o aprovechamientos principales son pastos, labor o labradío de secano e improductivo.
- Hidrografía: -Hidrografía: por la zona inferior de la parcela pasa un arroyo y por la parte este el Río Setenil o Río de La Peña. El Río Guadalquivir, al sur del núcleo urbano de Ronda, es una ZEC. También está el Río Guadalquivir.
- Medio Físico:
 - Relieve: 739 msnm.
 - Cronogeología: Eón: Fanerozoico. Era: Cenozoico. Periodo: Neógeno. Además, en otras zonas hay Paleógeno; Jurásico; Cretácico; Triásico; Paleógeno-Mioceno Inferior; Triásico-Jurásico-Paleógeno. Época: según el visor de información ambiental de Ronda (visor geológico y litológico) en la parcela se da en Mioceno Superior.
 - Unidad litológica: según el visor de información ambiental de Ronda (visor geológico y litológico) en la parcela hay Calcarenitas, arenas, margas y calizas. En el resto del término hay: Margas, areniscas y lutitas o sílexitas; Calizas y dolomías; Margas y calizas (localmente areniscas o rediolaritas o arcillas); Margas yesíferas, areniscas y calizas; Arcillas y margas (localmente calcarenitas).
 - Unidad biogeográfica: pertenece a Málaga nº 3 Ronda, según el Mapa de distribución de unidades biogeográficas y unidades integrantes en Andalucía.
 - Clima: pertenece al Mediterráneo subhúmedo atlántico y Mediterráneo cálido menos seco, (según mapa de subregiones bioclimáticas de Andalucía, REDIAM). De acuerdo con Köppen y Geiger el clima se clasifica como Csa. Precipitaciones: 817 mm. Temperatura: La temperatura media anual es 14,7°C.
 - Unidad de paisaje: categoría de paisaje de valles, vegas y marismas, área paisajística V1 Valles, vegas y marismas interiores y ámbito paisajístico Depresión de Ronda, según el Mapa de Paisajes de Andalucía.
- Flora y Fauna destacables: El municipio de Ronda abarca parte del parque natural de la Sierra de las Nieves y del parque natural Sierra de Grazalema. Estos parques poseen una gran riqueza natural, con infinidad de especies animales y vegetales, algunas de las últimas casi únicas en el mundo, como el pinsapo o el quejigo de montaña; otras especies animales como la cabra montés o la nutria mantienen en esta reserva poblaciones de individuos estables.
- En este medio natural se pueden ver los Buitres Leonados secándose las alas en los riscos entre las otras doscientas especies de aves de la zona o las frágiles y bellas orquídeas y los bosques terciarios de exclusivos pinsapos.

Valores Patrimoniales:

- Multitud de Vías pecuarias en el municipio: Cañada real del Campo de Gibraltar, Cañada Real de Sevilla, Cañada Real de Granada y Córdoba, Cañada real de Málaga, Cañada real de Ronda-Osuna o Cañada verde, Cañada real de Grazalema a Ronda, Cañada real de Serrato a Cuevas del Becerro, Cordel de Ronda a Olvera, Vereda del camino de Sevilla y Quejigal, Vereda de Alcalá del Valle-Algodonales, Vereda del camino de Serrato a El Burgo, Colada del camino de Igualeja a Ronda, colada del camino de arriate a cañete la real, colada del camino de arriate a cuevas, colada del camino del Espinalejo, colada del camino de Parauta, colada del camino de cortes de la frontera, colada del camino del puerto de Montejaque, añada de los alcornoques, vereda del camino o carril de ronda. Por la finca casi pasa la Vereda del camino de Sevilla y Quejigal.
- Paisaje de interés cultural: el patrimonio histórico de Ronda es muy diverso, además se han encontrado restos de la necrópolis musulmana, en el barrio de San Francisco, junto al Ruedo Alameda. Restos prehistóricos y protohistóricos
- Yacimientos arqueológicos: aparecen en diferentes ubicaciones, como son los Baños Árabes, el yacimiento de Acinipo (cercano a la parcela) ubicado en una gran mesa caliza de origen terciario con una altitud media de unos 950 m.s.n.m. La ciudad de Ronda, y concretamente su zona histórica (barrios de La Ciudad, San Francisco y Padre Jesús), comporta en sí misma el más importante yacimiento arqueológico de la comarca.

Valores Turísticos:

- Mirador de Ronda La Sevillana, Mirador de los viajeros románticos y Mirador de Aldehuela y por supuesto el Tajo de Ronda.
- Parque Periurbano Dehesa del Mercadillo y el Campamento Militar "La Legión".
- Iglesia de Santa María la Mayor, Iglesia de Nuestra Señora de la Merced Ronda, Iglesia de Ntra. Sra. De la Paz, Patrona de Ronda, Iglesia de Santa Cecilia y Nuestro padre Jesús, Parroquia de Nuestra Señora del Socorro, Iglesia Santa María y del Espíritu Santo, Santuario de María Auxiliadora, Iglesia San Cristobal, Iglesia Evangélica ADE Ronda, Iglesia San Antonio de Padua, Iglesia de San Rafael, Iglesia María Auxiliadora, Monasterio Carmelitas Descalzas, La ermita de San Miguel, Convento De La Caridad (HH. De La Cruz), Convento de Clarisas de Santa Isabel de los Ángeles, Convento de Santo Domingo y la Puerta de Almocábar.
- Destacan en el municipio el museo taurino de la Real Maestranza de Caballería de Ronda, Palacio de Mondragón, La Casa del Rey Moro, Centro de Interpretación del Vino de Ronda, Casa-Palacio del Gigante, Centro de Interpretación del Puente Nuevo, Museo Unicaja Joaquín Peinado, Centro de interpretación de la cultura cofrade, Palacio Marqués de Salvatierra, Museo del Bandolerismo, Vistas del Puente Nuevo desde Muralla Albacara, Centro integral del Vino de Ronda, Museo de Ronda.

Valores Agropecuarios:

- En la parcela existen cultivos de labor de secano.

Actores Participantes:

- La parcela es propiedad pública municipal.
- Hay diversas asociaciones en Ronda como: Asociación Alfarero, Asociación de la Pequeña y Mediana Empresa, Asociación Silvema Serranía de Ronda y el Centro de Desarrollo Rural de La Serranía de Ronda.

Viabilidad:

- Viario: Se accede por el camino Ronda-Setenil, cerca del río Setenil hacia el norte.

Parcelas Catastrales integrantes:

- 29084A024000220000RM



ARCHIVO FOTOGRÁFICO

