

## ÁREA POTENCIAL PARA CUSTODIA DEL TERRITORIO

IDENTIFICADOR: ..... 29067 | 028 | S00

MUNICIPIO: ..... Málaga

NOMBRE: ..... Antiguo Vertedero Los Asperones

GRADO DE POTENCIALIDAD: ..... B

SUPERFICIE: ..... 237.649 m<sup>2</sup>

### LOCALIZACIÓN:

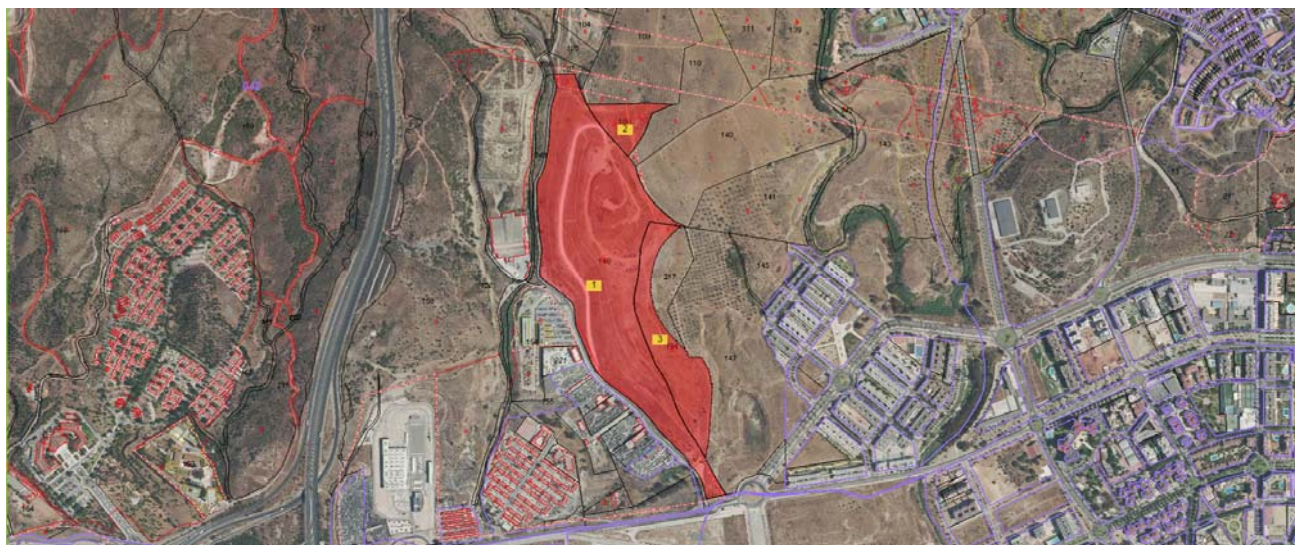
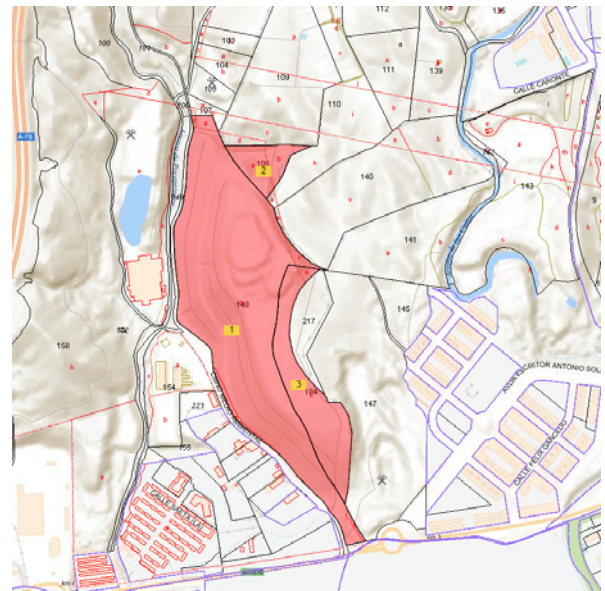

## VALORES POTENCIALES

---

Conjunto de parcelas que conforman una colina que alberga el antiguo vertedero de basuras de Málaga actualmente sellado, lo que lo hacen un terreno ideal para su restauración medioambiental siempre y cuando se vacíe de contenedores viejos y basura acumulada allí actualmente.

### Valores Naturales:

- Escasos. A lo largo de los años ha ido creciendo espontáneamente algo de vegetación endógena de escaso porte como Esparto, salpicada por algún arbusto invasivo como Ricinos o Tabaqueras. Existen olivos en las parcelas inmediatamente colindantes en sus límites norte y este.
- La fauna observable se caracteriza principalmente por zorros, conejos, liebres además de especies comunes como Perdiz, Cogujada o Fringílicos, todos ellos atraen aves rapaces que se pueden ver a menudo, rondando esta zona de caza para ellas, como Águila Calzada, Águila Culebrera, Busardo Ratonero, Milano Negro y Cernícalo Vulgar.
- En las jornadas de lluvias continuas, se conforma en la parte más alta una zona de laguneto estacional.

### Valores Turísticos:

- La ubicación y altura de este promontorio lo hacen ideal para observar la ciudad casi completa con el mar al fondo, un lugar que si se adecúa correctamente podría ser un punto de observación ideal.

### Actores Participantes:

- La Asociación Almirajara tiene un acuerdo con el Ayuntamiento, propietario de los terrenos, para realizar un proyecto de restauración ecológica de esta área, mediante la creación de un Bosque Urbano y así recuperar estos terrenos.

### Viabilidad:

- Viario: Acceso por Camino Medioambiental y través de una pista de cantos se puede acceder hasta la parte superior de la colina.

### Parcelas Catastrales integrantes:

- 29900A042001080000PB                      29900A042001480000PL                      29900A042002170000PO





## ARCHIVO FOTOGRÁFICO

